CHAMBERLAIN FALARA' HOJE SOBRE AS PROPOSTAS DE PAZ ALLEMÃS

Diario Carioca

HORACIO DE CARVALHO JUNIOR
Director-Presidente

Fundador: J. E. DE MACEDO SOARES

J. B. MARTINS GUIMARAES
Director-Thesoureiro

Anno XII — Numero 3.480 || || Rio de Janeiro, Quinta-feira, 12 de Outubro de 1939 || || Praça Tiradentes n.° 77

Intensifica-se a Luta na Frente Occidental

Registou-se nas ultimas quarenta e oito horas a maior actividade das tropas allemãs desde o inicio das hostilidades

O GENERAL NIESSEL, REDACTOR MILITAR DO "PARIS-MIDI" AFFIRMA QUE A FRANÇA ESTA' BEM PROTEGIDA, MESMO NUM CASO DE ATAQUE PELA HOLLANDA OU SUISSA — OS GRANDES "TANKS" ALLEMAES NAO RESISTEM AOS CANHÕES FRANCEZES DE 75 MILLIMETROS — OS "TANKS" INGLEZES SAO MUITO RAPIDOS

PARIS, 11 (U. P., agencia norte-americana) — As tropas allemãs desenvolveram hontem, á noite e hoje, a sua maior actividade desde o inicio das hostilidades na frente occidental, principalmente na região que se estende do Mosela ao Rheno.

Numerosas patrulhas allemãs, compostas, cada uma, de poucos homens, atacaram os postos avançados francezes, não sómente para fazer prisioneiros, como tambem para sondar as posições adversarias, com o fim de descobrir os seus pontos fracos. Desse modo, pois, duas patrulhas de 150 homens, cada uma, atacaram as linhas francezas ao sul de Sarrebrueck e de Pirmasens, sendo repellidas pelo fogo da artilharia, metralhadoras e granadas de ?mão, após perderem 60 soldados, entre mortos e feridos.

Os allemães não puderam fazer um só prisioneiro francez, e seus ataques foram precedidos por uma intensa preparação de artilharia, travando-se violentos duellos. As baterias alliadas continuam bombardeando as communicações rodoviaris e ferroviarias da linha Siegfried.

Os sectores onde maior actividade de patrulhas se registou foram os de Warndt, Sarre, Blies, Ohrenthal, Lauter, Wissembourg e Hartz. Os assaltan-

(Continua na 3ª pagina)

A Finlandia Disposta a Resistir á Invasão

Seu Exercito de 250 mil Homens Prepara-se Para Combater

EVACUAÇÃO DA CIDADE --- METRALHADORAS NO ALTO DOS EDIFICIOS EM HELSINGFORS --- MUDANÇA DA CAPITAL --- DESCONHECIDOS OS DETALHES DAS PROPOSTAS RUSSAS

STOCKOLMO, 11 (U. P., Agencia Norte-Americana) — Circulou hoje o boato de que as tropas russas se mobilizam ao longo da fronteira leste da Finlandia a 400 kilometros de Helsingfors. Accrescentam as informações que essas tropas são commandadas por 12 officiaes.

A Finlandia lutará

HELSINGFORS, 11 (U. P. — Agencia Norte-Americana) — Emquanto na capital da Finlandia proseguem febrilmente os preparativos para a retirada immediata da população civil, para facilitar as medidas do governo, um porta-voz do governo finlandez declarou á United Press que a Esthonia, a Lettonia e a Lithuania deviam ter pegado em armas contra a Russia, accrescentando textualmente :

"Nós, finlandezes, já combatemos os russos através de seculos. Algumas vezes perdemos, outras vezes ganhamos, mas sempre, combatemos."

Será transferida a capital

COPENHAGUE, 11 — Urgente — (United Press, Agencia Norte Americana) — Revelam informações fidedignas que o Ministerio da Finlandia está dis-

(Continua na 3ª pagina)

Os Estados Unidos Em Face da Guerra Européa

Na Convenção de Commercio Exterior, é advogada a manutenção da navegação americana nas zonas de belligerancia

ROOSEVELT PRÉGA PRINCIPIOS LIBERAES EM MATERIA DE INTERCAMBIO COMMERCIAL

NOVA YORK, 11 (U. P. — Agencia norte americana) — Durante a sessão de encerramento da Convenção Nacional do Commercio Exterior, realizada hoje nesta cidade, foi feita a leitura de uma mensagem do presidente Roosevelt, que advoga em favor da manutenção dos principios e das praticas liberaes em materia de intercambio commercial, ao mesmo tempo que adverte aos membros da Convenção dos desastrosos effeitos do nacionalismo economico.

Entre os pontos de vista expostos nessa reunião destacam-se as declarações do vice-presidente da Unidet Fruit Company, sr. W. K. Jackson, que aconselha aos Estados Unidos que mantenham a sua navegação mercante nas zonas de combate, pois, do contrario, disse — seria demonstrar um temor exaggerado a trahir, sem duvida alguma, os direitos da navegação.

A' respeito da mensagem do presidente Roosevelt, que condemna o nacionalismo economico, o sr. Jackson tambem o qualifica de criador mais fecundo das guerras" e accrescenta que não se deve poupar esforços para manter aquelles principios liberaes sobre os quaes se basela a politica norte-americana e "que são essenciaes para um accordo pacifico, verdadeiro, justo e perduravel, quando termine o actual conflicto".

Restringir essa navegação mercante ás zonas neutras — declara o sr. Jackson — abandonar nosso commercio com os dominios e as colonias, através de todo o mundo, seria uma rendição infame, denotaria um temor exaggerado e significaria uma traição aos direitos de nossa navegação.

Nenhuma só vez, durante a Guerra Mundial, os submarinos allemães afundaram navios mercantes estadunidenses dedicados ao commercio com os neutros, nas areas fora de combate. Porque razão hovemos de temer agora que a Allemanha desvirtue a acção dos seus submarinos para atacar os neutros de outros hemispherios, ou [illegible] o commercio da costa do Pacifico com a Australia e Nova Zelandia ?

"O que se pode dizer ao mundo é que o trafego trans-oceanico normal, por parte dos paizes neutros, não deve ser atacado e nem destruido".

Chamberlain Repellirá as Propostas de Hitler

Affirma-se, porém, que o primeiro ministro inglez deixará a porta aberta a novas negociações — O governo britannico fez uma consulta aos Dominios — Todos estão solidarios com a Grã-Bretanha

LONDRES, 11 (United Press, Agencia Norte Americana) — O primeiro ministro, sr. Neville Chamberlain, resolveu protelar para amanhã suas annunciadas declarações perante a Camara dos Communs, nas quaes se espera repellirá os termos de paz antecipados pelo chanceller Hi-

(Conclue na 12.ª Pagina)

A Allemanha Possue Submarinos de Bolso

Essa arma revolucionará a guerra nos mares — Um navio mercante poderá transportar varias dessas unidades — Sensacionaes declarações de um amigo do presidente Roosevelt

WASHINGTON, 11 (United Press, Agencia Norte Americana) — O sr. John Tazewell Jones, amigo intimo do presidente Roosevelt, e que durante vinte e dois annos representou varias empresas norte-americanas no Estado de São Paulo, Brasil, manteve, hoje, uma conferencia com o chefe de Estado da União, sobre as possibilidades das relações commerciaes com a America Latina.

Após esta conferencia, o sr. Jones, quando abordado pelos jornalistas, disse-lhes que havia obtido informações que indicavam que a Allemanha tinha aperfeiçoado um typo de submarino de bolso, de cem toneladas, capaz de revolucionar a guerra submarina.

Varios desses pequenos submarinos — accrescentou — podem ser transformados num navio mercante de tamanho médio.

Informou ainda o sr. Jones que tivera occasião de ver um navio allemão equipado com guindastes capazes de levantar navios de cem toneladas. Disse mais que um official allemão o havia informado de que o Reich possue uma frota de navios mercantes capazes de transportar grupos de seis submarinos cada um, os quaes seriam lançados ao mar nas zonas onde poderiam causar maior damnos.

Cada um desses submarinos é manejado por uma tripulação de doze homens.

Relativamente á conferencia que manteve com o presidente Roosevelt, o sr. Tazewell Jones disse que o presidente tinha confiança em poder augmentar as relações commerciaes com o Brasil, assim como com os demais paizes da America Latina.

O illustre amigo do presidente Roosevelt terminou por dizer que existia uma magnifica opportunidade de melhorar o commercio entre os Estados Unidos e o Brasil...

O Jornal do Marechal Italo Balbo Continúa a Campanha Contra o Communismo Russo

General Italo Balbo

"A Italia fascista jámais içou a bandeira do communismo"

Diz aquelle orgão italiano que, com a invasão da Polonia, a "Checa elimina todo rasto de civilização ao instituir a degolla de cidadãos inoffensivos e a profanação das egrejas"

FERRARA, 11 (U.P.), agencia norte-americana) — O jornal "Corriere Padano" pertencente ao marechal Balbo, prosegue na campanha anti-communista iniciada ha poucos dias, dizendo em editorial que insere hoje que a Italia é o unico paiz immune a essa tendencia politica.

Em um de seus topicos, o articulista Nello Quilci adverte que o communismo é tão perigoso para Berlim como para Paris, e accrescenta: "Se a Italia não tivesse contribuido para a victoria do general Franco, a França ter-se-ia encontrado com um exercito commandado e mobilizado por Moscou nos Pyrineos. Se a França houvesse ganho hontem perderia hoje. A Italia fascista pelo contrario, jamais içou a bandeira communista. O criterio sobre o perigo que representa o communismo não muda nem póde mudar, porque Moscou volta-se para Paris e para Berlim. O communismo é a bomba que estalla na mão. E' uma sujeira que nenhum desinfectante póde limpar ou purificar.

Na França combate-se o communismo mas o embaixador desse paiz na Russia não se alarma embora invadisse a Polonia o exercito de Vorohilof e o machinismo infernal da Checa elimine todo rasto de civilização ao instituir a degolla de cidadãos inoffensivos e a profanação das igrejas.

A Italia fascista, no que diz respeito ao anti-bolchevismo, nunca fez traição a seus principios. As relações diplomaticas e commerciaes com a Russia jamais induziram a Italia a renunciar a sua politica anti-communista. Deve dizer-se isto: "A Italia é o unico paiz coherente e logico que está livre do perigo presente e futuro do communismo".

"IL RESTO DEL [illegible]" PROCURA INTERPRETAR OS ATAQUES DO JORNAL DO BALBO

ROMA, 11 (U. P. — Agencia norte americana) — A posição anti-communista da Italia, definida pela imprensa nos ultimos tres dias, foi caracterizada, claramente hoje, como dirigida contra o bolchevismo e não contra o Governo de Moscou.

Depois da serie de editoriaes anti-communistas apparecidos desde domingo ultimo, o orgao do Partido Fascista "Il Resto del Carlino" de Bolonha declara hoje que o communismo nao deve ser confundido com a URSS.

O jornal do marechal Italo Balbo, "Il Corriere Radano", de Ferrara, que iniciou no domingo a campanha anti-communista, proseguiu hoje os seus ataques contra o bolchevismo no editorial da primeira pagina que leva as iniciaes do director Derio Quilici.

Esse editorial, entretanto, intercala entre as phrases de censura para o communismo a observação de que a Italia continua mantendo as suas relações commerciaes e economicas com a URSS.

No seu editorial "Il Resto del Carlino" declara [illegible] razão para que a Italia não trave uma campanha contra o communismo, embora se mantenha em boas relações com Moscou, sobretudo porque, segundo affirma, muitos acreditam que o sr. Stalin abandonou a idéa de bolchevizar o mundo.

Só as Propostas de Pacificação que se Baseiem no Direito Poderão Ter a Approvação dos EE. UU.

NOVA YORK, 11 (Agencia Nacional — Brasil) O Secretario de Estado, sr Cordell Hull — segundo informa a Agencia Reuter — falando sobre as propostas de paz formuladas na Europa, declarou que a approvação dos Estados Unidos sómente poderia ser dada a propostas de pacificação do conflicto europeu, que os baseiem no reconhecimento dos principios do direito, boa fé e ordem internacional e preconise esforços economicos constructivos.

ENCERRAMENTO DO CURSO DE ESTATISTICA NA FACULDADE DE SCIENCIAS ECONOMICAS E ADMINISTRATIVAS DO RIO DE JANEIRO

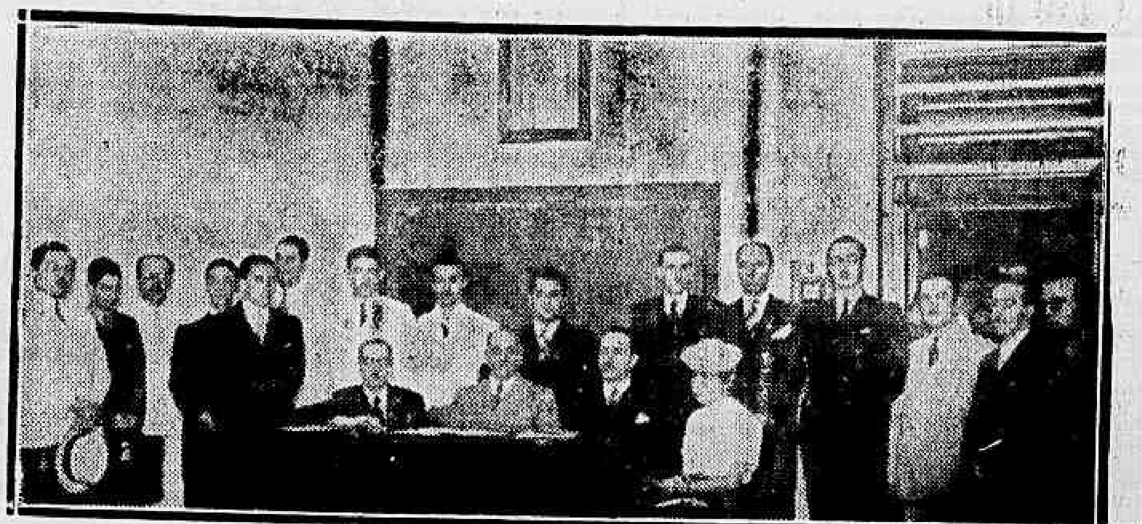

Um aspecto da cerimonia

Realizou-se hontem, na Faculdade de Sciencias Economicas e Administrativas do Rio de Janeiro sob a presidencia do embaixador dr. José Carlos de Macedo Soares, director da mesma Faculdade a solennidade de encerramento do Curso de Estatistica ministrado pelo prof. dr. Antonio Garcia de Miranda Netto que dissertou sobre "A Evolução Historica da Estatistica e sua Organização actual". Em nome do corpo discente, o dr. Godofredo de Medeiros e Albuquerque pronunciou o seguinte discurso:

"Neste momento, em que encerrado fica o curso de Estatistica desta Faculdade, comprehendo que iriam contra a modestia do preclaro mestre as minhas palavras, em que repasso o nosso sentimento de gratidão pela dedicação e carinho com que nos ministrou as prelecções do Curso de Estatistica. Mas, comprehendo tambem que, de algum modo, venho ferir a sua modestia, porque reconhecemos, durante todo o curso, a cultura excepcional do illustre mestre e, ainda mais, a dedicação, e o carinho impressionante com que se desempenhou da honrosa incumbencia.

Comprehendo que venho ferir sua grande sensibilidade de estheta e de mestre, mas é evidente que, no momento em que nos despedimos do Curso de Estatistica, nós, alumnos avulsos do preclaro professor, depois de curso tão efficiente, e evidente que divulgaremos em publico, em presença da alta administração da Faculdade e perante as autoridades, os agradecimentos que formulamos ao illustre mestre; saberemos, lá fóra, dizer do seu valor, da sua proficiencia e aproveitar, tanto quanto possivel, dos seus grandes ensinamentos, da sua alta dedicação, e da sua grande capacidade."

Na Central do Brasil

Por proposta do chefe do Trafego, o director da Central, autorizou a admissão dos seguintes empregados: Dermeval Saldanha da Silva, Tertuliano Gomes Pinto, Sebastião Nunes, José Rodrigues dos Santos, José Pereira de Souza, José Baptista Pedra, José Augusto dos Santos Ribas e Cesario Francisco.

O pessoal admittido, irá servir no serviço de bagagem da estação de Bello Horizonte.

TRANSMISSÃO DE PROPRIEDADE

No requerimento em que Arminda Landim, viuva de José Landim, pede para transferir a casa sita no kilometro 2 da estação de Ricardo de Albuquerque, ao ajudante de machinista David Telesphoro de Amorim, o director da Estrada, exarou o seguinte despacho: "Deferido, a titulo precario e nas condições habituaes".

LICENÇAS CONCEDIDAS

O director da Central, concedeu licença de seis mezes, aos seguintes funccionarios: Eduardo Felippe de Azevedo, Fernando Infante Vieira, Maria José Soares Guerra, Benedicto Augusto Nogueira, Jayme Figueira de Freitas, Luiz Carneiro de Campos, Anizio Penha Borges, Denizard Leon do Nascimento e Diomar Baptista Guimarães.

Sociedade Nacional de Agricultura

Sob a presidencia do sr. Arthur Torres Filho, vice-presidente, em exercicio, realiza-se hoje, ás 17 horas, a sessão semanal de directoria da Sociedade Nacional de Agricultura.

As semanaes da Sociedade Nacional de Agricultura, ao largo de São Francisco de Paula n. 3, 2º andar, sala 202, são publicas.

O crime do Pavilhão Mourisco

PEDIDA A PRISÃO PREVENTIVA PARA MARIO ESTEVES

O sr. Frota Aguiar, delegado do 3º districto policial, tendo concluido o inquerito sobre o assassinio do funccionario da Light, Fernando Rodrigues, remetteu, hontem os autos ao juizo competente.

No relato em que foi historiado todo o crime, com detalhes, aquella autoridade, resaltando o acto delictuoso de Mario Esteves, suggere a conveniencia da prisão preventiva do indigitado criminoso.

Como Repercutiu o Discurso do Ministro Daladier

Declaram os jornaes do Reich que o sr. Hitler offereceu varias vezes á França amplas garantias de segurança e amizade

BERLIM, 11 (A. N. — Brasil) — Segundo informes divulgados pela Agencia Allemã D. N. B. sobre reações da imprensa ao discurso de hontem do sr. Daladier, os jornaes do Reich declaram que o sr. Hitler offereceu varias vezes, nestes ultimos annos, á França, amplas garantias de segurança e amizade.

FECHADA AS ULTIMAS ESPERANÇAS

MADRID, 11 (U. P. — Agencia norte americana) — Os jornaes da manhã publicam em primeiro plano o discurso do sr. Daladier.

O unico commentario sobre o discurso é feito pelo jornal "Ya" que diz: "Emquanto a noite descia sobre a Europa, o sr. Daladier fechava as ultimas esperanças dos que aguardavam ainda uma paz, mediante tratados".

INTERPRETANDO OS SENTIMENTOS DA FRANÇA

LONDRES, 11 (A. N. — Brasil) — A opinião dos circulos autorizados, quer britannicos, quer francezes, é que o discurso do sr. Daladier interpreta com exatidão os sentimentos da França e da Inglaterra, — informa a "BBC".

A GUERRA PROSEGUIRA'

PARIS, 11 (A. N. — Brasil) — Nos circulos politicos francezes, acredita-se que o discurso de Daladier pode resumir-se nas seguintes palavras: a França não considera aceitaveis as propostas de paz formuladas pelo sr. Hitler e, portanto, a guerra proseguirá — divulgou, hoje, a emissora de Paris.

Perde Terreno o Communismo na Inglaterra

Demittido o secretario geral da Organização Bolshevista na Grã-Bretanha

LONDRES, 11 (U. P. — Agencia norte americana) — O partido communista britannico, que experimentou numerosos revézes politicos desde que a Russia entrou a dividir interesses com a Allemanha, acaba de submetter aos effeitos da "depuração" o seu proprio Stalin.

O comité central do partido affastou a Harry Pollitt do posto de secretario geral, que manteve durante um periodo quasi igual ao de Stalin no cargo correspondente do partido communista russo.

O sr. Pollitt teve grande responsabilidade no manifesto de dois de setembro, onde se expressava que os communistas britannicos estavam dispostos a se unir na guerra contra o fascismo allemão.

O comité central deu a conhecer a 7 de outubro outro manifesto, no qual culpava a Grã-Bretanha, a França e a Polonia, assim como o Reich, de terem dado origem á guerra imperialista e se exhortava ás classes operarias a que exigissem a paz.

Semana Nacional da Criança

Realiza-se hoje, no Instituto Nacional de Musica o acto inaugural da "Semana da Criança" nesta capital, com a presença do presidente da Republica que tão interessado está na solução do problema da protecção á infancia em nosso paiz.

A sessão será iniciada ás 21 horas, devendo falar por essa occasião o ministro Gustavo Capanema, a cuja pasta estão afectos os interesses da infancia brasileira, e tambem o professor Olympio de Oliveira, director da Divisão de Amparo á Maternidade e á Infancia, daquelle Ministerio.

Por isso que o problema da protecção á criança reveste-se de varios aspectos, falarão ainda o juiz de Menores, dr. Saul de Gusmão, o professor Martagão Gesteira, director do Instituto de Puericultura da Universidade do Brasil e a senhora Anna Amelia de Queiroz Carneiro de Mendonça, presidente da Casa do Estudante.

O acto inaugural da "Semana da Criança" evidencia o interesse que se vem dando a essa questão em nosso paiz da parte dos poderes publicos.

Durante a sessão uma orchestra dirigida pelo maestro Mignone fará ouvir alguns numeros symphonicos de autores nacionaes.

Uma sessão solenne do Instituto Brasileiro de Cultura

A RECEPÇÃO DO NOVO SOCIO TITULAR PROF. OLIVEIRA DE MENEZES

No proximo sabbado, o Instituto Brasileiro de Cultura realizará, ás 17 horas, uma sessão solenne, para receber o professor Oliveira de Menezes, recentemente eleito para a cadeira do visconde de Taunay, vaga com a morte do escriptor Aurelio Pinheiro.

O novo titular do I. B. C. será recebido pelo dr. Saladino de Gusmão, occupante da cadeira de Silva Jardim.

As commemorações do "Dia do Aviador"

REUNIAO DA COMMISSÃO DE TURISMO AEREO

No sentido de cooperar com as autoridades publicas para o maior exito das commemorações da "Semana da Aza" de 1939, a Commissão de Turismo Aereo do Touring Club do Brasil levará a effeito amanhã, sexta-feira, mais uma reunião.

Entre as commemorações deste anno conta-se uma recepção, na séde do Touring Club do Brasil, em honra dos aviadores civis e militares presentes nesta Capital.

Por suggestão do illustre militar, coronel Guedes Muniz, será realizada uma visita dos nossos escolares á Fabrica Nacional de Aviões da Ilha do Vianna. Nessa visita, cada grupo de cinco crianças sera acompanhada por uma professora.

O dia 23 de Outubro, em que celebra-se, no Brasil, o "Dia do Aviador", será,tambem, festivamente commemorado pela Commissão de Turismo Aereo.

Continuam abertas, na Secretaria do Touring Club, as inscripções para o Concurso de Phrases sobre Santos Dumont.

Chegou o Correio Aéreo da Air France

Chegou hontem, ao Rio o avião-correio da Air France que trouxe a correspondencia da Asia, Europa e Africa para os paizes sul-americanos. As malas destinadas a esta cidade pesavam 43 kilos.

Depois de breve demora, o apparelho proseguiu viagem levando o correio para o Uruguay, Argentina e Chile.

Actos do governo

O presidente da Republica assignou os seguintes decretos:

NA PASTA DA JUSTIÇA

Nomeando: o bacharel Heitor de Mendes Cortes, interinamente, 2.º promotor publico da Justiça do Districto Federal durante o impedimento do effectivo; Abilio Schwab, interinamente, 1.º tenente chimico do Corpo de Bombeiros desta capital; o dr. Rubem Pereira de Araujo, interinamente, para a classe K, da carreira de medico legista.

— Effectivando Cely Miranda Caetano na classe F, da carreira de dactylographo do quadro I, á vista do resultado das provas a que se submetteu.

— Transferindo o dr. Edmundo de Drummond Alves, do cargo da classe H, da carreira de revisor de provas, do quadro III, para a classe identica da carreira de official administrativo do mesmo quadro.

— Concedendo aposentadoria: aos guardas do trafego Cesalpino Rodrigues de Freitas, e Americo Soares dos Santos; ao revisor de provas do quadro III, Arlindo Rodrigues Pitta; e ao impressor do mesmo quadro Affonso Rodrigues da Fonseca; ao chefe de secção da extincta Secretaria do Tribunal Eleitoral de Matto Grosso, Pedro Augusto de Figueiredo.

— Exonerando, por abandono de emprego, José Nogueira Mello do cargo de official de justiça do juizo municipal do termo de Xapury, no Acre.

— Indultando do resto da pena o sentenciado Ubaldo Terra, condemnado pelo juizo de direito da 1.ª vara criminal da capital do Estado de São Paulo, á vista do parecer favoravel do respectivo Conselho Penitenciario.

— Declarando a perda dos direitos politicos de cidadão brasileiro pela isenção do serviço militar, obtida por motivo de convicção religiosa, a Pedro Rossetti, membro professo da Veneravel Ordem dos Padres Capuchinhos de São Francisco de Assis, residente no municipio de Passo Fundo, no Rio Grande do Sul.

— Declarando sem effeito: a nomeação de Augusto Gonçalves Dias para o cargo de policia especial; e o decreto de 13 de setembro de 1937, pelo qual foi naturalizado cidadão brasileiro, o portuguez Alfredo Soares, residente nesta capital.

—Concedendo naturalizações: a Antonio Zanqueta, Antonio Morgan, Achille Magnani, Clemente Schiavi, Carlos Gobbo, Ernesta Emma Fantuzzi, Francisco Abbato, Francisco Penna, Innocencio Pradelli, Imacolata Pavoni, Ines Paltrinieri, Maddalena Pavoni, Natale Colombo, Nicolino Cassiano, Paschoal Massa, Paschoal Imperato, Rafael Rodolfo Attamasio, Salverio Calderazzo, Stefano Pol, Salvador Baldanza, Vicente Nerons, Vicente Bonanno, todos naturaes da Italia; a Alfredo Soares, Alberto da Silva Valente, Antonio Augusto Pereira, Antonio Gomes Torres, Albertina Fernandes, Aurelio Ferreira, Alice Tavares da Silva, Augusta Carvalho, Francisco Fernandes, Joaquim Cardoso Rodrigues, Joaquim Humberto Cunha, Manoel Botelho todos naturaes de Portugal; a Bruno Graeflinger, natural da Austria; a Carlos Guilherme Celmroth, Gertrudes Wolf Assan, naturaes da Allemanha; a Florencio Ygartua, natural do Uruguay; a José Otto Sperling, natural da Hungria; a Florentino Cordova, José Moura, José de Santa Bibiana Morenio Venegas, José Lopes Martinez, Luiza Carbonell Rivero, naturaes da Hespanha; a Johannes Lindberg, natural da Esthonia; a Aurelio Teixeira Lemos Peixoto, Amandio José Faustino, Alvaro de Oliveira Gomes, Bernardino Rabello, Domingos Cerqueira de Souza, Francisco Diogo da Costa, Fortunato Ferreira Fernandes, José Maria, José Vaz, Manoel Dyonisio da Silva, naturaes de Portugal; a Abrão Zaguer, Klena Ludvig, naturaes da Rumania; a Alberto Sabo, natural da Yugoslavia; a Basilio Tronchoso Filho, Joaquim Blanco Alonso, naturaes da Hespanha; a Elie Barellay, natural da Syria; a Eleonora Maria Janowitzer, natural da Hollanda; a Igor Semenoff, Jacob Sadowoy, Seraphim Braschikoff, naturaes da Russia; a Pedro Torok, natural da Hungria; e a Pierre Joseph Schnorrenberg e Paula Janowitzer, naturaes da Allemanha.

NA PASTA DA EDUCAÇÃO

Designando o dr. Raymundo Pires de Albuquerque assistente da Faculdade Nacional de Medicina da Universidade do Brasil para integrar a representação do Brasil no Congresso de Cirurgia de Buenos Aires; e, interinamente e em commissão, Paulo Valeriano dos Santos para inspector de estabelecimentos de ensino secundario na Bahia.

Concedendo aposentadoria a Manoel Esmoriz Junior, no cargo da carreira de inspector de alumnos; e aposentando Maria Belfort, na carreira de escripturario.

Concedendo exoneração a Alberto Fontan Sanchez no cargo da carreira de guarda sanitario.

Exonerando o dr. Altair Accioly Antunes no cargo da classe K, da carreira de medico sanitario.

Dispensando Paulo Valeriano dos Santos, das funcções de inspector interino e em commissão de estabelecimentos de ensino secundario no Districto Federal.

Demittindo, por abandono de emprego, o servente Flavio Vieira; e tornando sem effeito os decretos de nomeação de Alfredo de Paula Faria para a carreira de dactylographo e de Rubens Gonçalves Leite para a carreira de guarda sanitario.

NA PASTA DO EXTERIOR

Adiando para entrar em vigor em 1º de janeiro de 1940, a tabella de emolumentos consulares e o respectivo regulamento para o emprego das estampilhas e cobrança dos emolumentos consulares.

NA PASTA DA FAZENDA

Nomeando Octavio Pires para a classe D, da carreira de guarda aduaneiro devendo ter exercicio na Alfandega de Aracaju.

NA PASTA DA AGRICULTURA

Outorgando autorização de estudos á Prefeitura Municipal de Bom Jesus, no Estado do Rio Grande do Sul, para o aproveitamento de energia hydraulica do trecho do rio dos Turos, situado no 1º districto do mesmo municipio.

HONTEM NO CATTETE

No palacio do Cattete estiveram hontem, em conferencias e despacharam com o presidente da Republica, os srs. Arthur de Souza Costa, ministro da Fazenda e Waldemar Falcão, ministro do Trabalho.

— O presidente da Republica recebeu hontem, no palacio do Cattete, em conferencias, os srs. Marques dos Reis, presidente do Banco do Brasil e Henrique Dodsworth, prefeito do Districto Federal.

— Esteve hontem, no palacio do Cattete, em audiencia com o chefe da Nação, o sr. Leonidas de Mello, interventor federal no Piauhy.

— No palacio do Cattete foram hontem recebidos em audiencia, pelo presidente da Republica, d. José Gaspar, arcebispo de São Paulo e os srs. embaixador José Carlos de Macedo Soares e doutor Max Fleiuss.

Musica

CONCERTO DE AUTORES AMERICANOS

Promovido pelo Instituto Brasil-Estados Unidos, realiza-se hoje, ás 17 horas, no Theatro Municipal, um concerto symphonico de autores norte-americanos sob a direcção do illustre maestro Lorenzo Fernandes.

Serão executadas obras de William Grant Still, Mac Dowell, G. Gershwin (a famosa "Rapsody in Blue") e Roy Harris, quasi todos em 1ª audição. Por fim, será cantado, em 1ª audição, na data de hoje, o "Hymno á Raça", de Lorenzo Fernandes, composto a pedido do governo da Colombia e adoptado como "Hymno Official" para commemorar, no dia 12 de outubro de cada anno, o dia da Raça, em toda a America. A letra, do grande poeta colombiano Guillermo Valencia, inicia-se com o grito de — Tierra! — que na madrugada de 12 de outubro de 1492 annunciou o descobrimento da America.

A parte de piano ficará a cargo de Anna Carolina Urangia.

Não precisamos dizer que o concerto de hoje será um successo.

BERENICE MENEGALE ESTRE'A HOJE

Contratada pelo empresario Vipinares, estréa hoje, ás 17 horas, na Escola Nacional de Musica, a pianista Berenice Menegale, de 5 annos. Tratase dum verdadeiro phenomeno, ao que se annuncia.

CONCERTOS

SABBADO, 14 — Zuleika Margarida regerá concerto symphonico ás 21 horas, no Theatro Municipal, com musicas de sua autoria.

SABBADO, 14 — Concerto official da E. de Musica — "Côro Barroso Netto" e orchestra, sob a direcção de Orlando Frederico — A's 17 horas.

SEGUNDA-FEIRA, 16 — Centro Lorenzo Fernandez — Duo pianistico Maria Azevedo-Arnaldo Rebello — E. N. de Musica, ás 17 horas.

QUARTA-FEIRA, 18 — Concerto official — Thomas Teran — E. N. de Musica, ás 21 horas.

SEXTA-FEIRA, 20 — Concerto official — Cantora Alice Ribeiro — E. N. de Musica, ás 21 horas.

DOMINGO, 22 — Pianista Nympha Glasser — E. N. Musica, ás 21 horas.

QUARTA-FEIRA, 25 — Cantora Roseta Costa Pinto, ás 21 horas na E. N. de Musica.

SEGUNDA-FEIRA, 23 — Série de recitaes de ex-alumnos da Escola de Musica — Pianista.

SEXTA-FEIRA, 27 — Pianista Clarinda Rosato, ás 21 horas, no Palace Hotel.

JEAN SECMAN — Barytono da Opera de Varsovia, breve no Theatro Municipal — Empresario Vipmans.

ISA KREMER — Cantora, breve, no Theatro Municipal — Empresario Vipmans.

FALTA DAGUA

Os moradores das ruas Carvalho de Azevedo e Caldas Barbosa (Piedade), ha cerca de 15 dias estão privados desse precioso liquido. Allegam elles, que innumeras reclamações têm dirigido á repartição do districto onde, affirmam ser isso em consequencia de entupimentos do encanamento que abastece aquellas ruas e, outras vezes, informam ser devido á falta dagua. Não seria possivel a repartição providenciar para que, os moradores das referidas ruas possam ter agua? Essa escassez dagua está ameaçando a saude dos habitantes daquellas redondezs, por falta de hygiene.

Canticos Marciaes Para Commemorar o Cincoentenario da Republica

Installou-se, hontem, a commissão julgadora do concurso promovido pelo Ministerio da Guerra

O coronel Paula Cidade quando falava na reunião da commissão julgadora do concurso de canticos marciaes

Realizou-se hontem, no gabinete do director do Departamento Nacional de Propaganda, a sessão inaugural dos trabalhos da commissão julgadora do concurso de canticos marciaes. instituido pelo Ministerio da Guerra, como contribuição valiosa ás grandes commemorações que, este anno, assignalarão o cincoentenario da fundação da Republica.

A sessão foi presidida pelo general Valentim Benicio, secretario geral da Guerra, como representante do general Eurico Gaspar Dutra.

Compareceram ao acto os srs. Negrão de Lima, chefe do gabinete do ministro da Justiça; Lourival Fontes, director do Departamento Nacional de Propaganda e representantes da imprensa, especialmente convidados.

Installando os trabalhos, o general Valentim Benicio proferiu de improviso um eloquente discurso, resaltando, principalmente, o valor da collaboração dos canticos marciaes na educação civica, porque sua influencia no espirito da mocidade é indicutivel. O Brasil é um paiz pacifico, que cuida apenas de sua defesa. Com esse objectivo, prepara a sua mocidade, porque o Brasil jamais nutriu intenções aggressivas.

As palavras do general Valentim Benicio mereceram francos applausos.

A commissão iniciou os trabalhos de julgamento das partituras já recebidas e marcou o dia 31 do corrente mez como data do encerramento para o recebimento dos trabalhos.

General Alcides de Mendonça Lima

O FALLECIMENTO EM BELLO HORIZONTE DESSE ILLUSTRE GENERAL — HONRAS MILITARES TRIBUTADAS AO MORTO — GRANDE PEZAR

BELLO HORIZONTE, 11 (Do correspondente) — Foi sepultado hontem, nesta capital, o general de brigada, Alcides de Mendonba Lima, uma das mais brilhantes figuras do Exercito Brasileiro.

O illustre official veiu ha quasi um anno para esta capital em busca de melhor clima para a sua saude combalida. Aqui, se internou num Sanatorio. Entretanto, nao conseguiu melhoras, vindo a fallecer na noite de ante-hontem. A noticia da morte do general Alcides Mendonça Lima se tornou logo conhecida. E a casa de saude onde se encontrava seu corpo se encheu de pessoas de destaque, que foram levar á familia enlutada suas condolencias. O governador do Estado mandou fazer uma visita de pezames á senhora do illustre morto, assim como os generaes Christovam Barcellos e Coelho Netto estiveram pessoalmente em visita á familia do morto.

O general Alcides Mendonça Lima foi ha poucos dias elevado ao generelato, num acto de justiça do presidente da Republica, que reconheceu as qualidades de militar do soldado que hontem foi sepultado. Falleceu com a edade de 51 annos, tendo, em sua brilhante carreira militar sido addido militar do Brasil junto aos Governos do Paraguay e da Argentina, assim como desempenhou o cargo de commandante da Escola de Armas na Villa Militar, tendo antes exercido o posto de chefe do Estado Maior da 3.ª Região Militar.

O sepultamento do illustre general foi muito concorrido, tendo sido prestadas honras funebres por destacamentos da Força Publica e do Exercito. Assistiu aos funeraes o general Mendonça Lima, ministro da Viação e irmão do extincto.

O major Oscar Rosa assumiu o seu novo cargo

O major Oscar Rosa Nepomuceno da Silva, que acaba de deixar as funcções de official de gabinete do ministro da Guerra, assumiu hontem, o commando de um dos batalhões do 14º Regimento de Infantaria. A posse do major Rosa revestiu-se de solennidade, tendo formado todo o regimento.

A seguir, teve logar a homenagem prestada ao tenente-coronel Aguinaldo Caiado de Castro, qque ali serviu durante longo tempo. Essa homenagem constou de um almoço, que teve logar no Casino dos Officiaes do Regimento, transcorrendo o mesmo num ambiente de franca cordialidade. Varios brindes foram trocados.

A posse do sr. Solano Carneiro da Cunha

Perante o titular da Fazenda, tomou posse hontem o sr. Francisco Solano Carneiro da Cunha, reconduzido recentemente ao cargo de membro do Conselho das Caixas Economicas Federaes.

O acto foi bastante concorrido.

CAIU DO BONDE

Apresentando fractura do craneo foi internado hontem, no Hospital Carlos Chagas, o menor José, filho de Antonio Morgado, de 12 annos de idade, residente na estação de Quintino, que fôra victima de quéda de bonde na estrada Marechal Rangel.

DIARIO CARIOCA

Propriedade da S|A DIARIO CARIOCA

Expediente

Directores:
Horacio de Carvalho Junior
J. B. Martins Guimarães
Chefe da redacção:
Danton Jobim

Endereço telegraphico: DIARIO CARIOCA — Telephones: Gabinete do Director, 23-1093 — Administração, 22-3035 — Redacção, 23-0671 e 23-0330 — Officinas 22-0824 — Assignaturas, 22-3018 — Gravura, 22-1785

Publicidade, 22-3018

ASSIGNATURAS

Para o Brasil:
Anno . . . . 50$000
Semestre . . . . . 30$000
Para o Exterior
Anno . . . . 100$000
Semestre . . . . . 55$000

Venda avulsa: Capital, $200; Interior, $300
Aos domingos, $200

E' cobrador autorizado o sr. J. T. de Carvalho

CORRESPONDENTE GERAL
Percorre o interior do paiz, a serviço desta folha, o sr. Romualdo Perrota, nosso correspondente geral

Endereço telegraphico: DIARIO CARIOCA

CORRESPONDENCIA
Toda a correspondencia com valor ou sobre assumptos que entendem com assignaturas e outros de interesse da administração deve ser dirigida ao gerente do DIARIO CARIOCA.

Representante em Bello Horizonte:
OSWALDO MASSOTE

A Esperança da Allemanha Reside na Sua Aviação

A Finlandia Disposta a Resistir á Invasão

(Conclusão da 1a pagina)

ou tindo a possibilidade de transferir a séde do governo de Helsingfors para outro ponto.

Alarma na Finlandia

HELSINGFORS, 11 (United Press, Agencia Norte Americana) — As noticias de que tropas russas estavam convergindo para a fronteira finlandeza concorreram para intensificar o alarma reinante na Finlandia a respeito da natureza das propostas que os srs. Stalin e Molotoff apresentarão ao enviado especial da Finlandia a Moscou, sr. Juhu Paasiviki, cujos detalhes são desconhecidos.

Entretanto, affirma-se em fontes autorizadas que a Finlandia não aceitará condições eguaes ás que a Russia apresentou á Lettonia, Lithuania e Esthonia.

O exercito finlandez toma posição

HELSINGFORS, 11 (United Press, Agencia Norte Amedicana) — O exercito da Finlandia, num total de 250.000 homens está sendo distribuido pelos principaes pontos estrategicos do paiz.

Simultaneamente uma força addicional de ...... 120.000 guardas nacionaes está aguardando a qualquer momento a ordem de mobilização geral. Todos os reservistas já estão com o armamento e uniformes depositados nas respectivas residencias o que permitte a mobilização dessa força no espaço de 3 horas.

Metralhadoras nas ruas

HELSINGFORS, 11 (United Press, Agencia Norte Americana) — Estão sendo collocadas metralhadoras nas ruas da capital e no alto dos edificios publicos.

A evacuação das cidades

HELSINGFORS, 11 (United Press, Agencia Norte Americana) — A evacuação das cidades finlandezas proseguiu sem incidentes durante o dia de hoje, mostrando-se a população calma, resoluta e decidida a resistir a qualquer pressão por parte da Russia, embora os chefes politicos reconheçam a inutilidade de lutar contra tão poderoso adversario.

A policia ordenou a retirada de Helsingfors de 64.000 mulheres, crianças e doentes dos hospitaes, emquanto 60.000 pessoas se offereceram voluntariamentet para sair da capital, com o intuito de facilitar as providencias que o governo resolver adoptar.

Concentração de tropas

HELSINGFORS, 11 (United Press, Agencia Norte Americana) — Uma divisão de tropas sovieticas que anteriormente se encontrava a 30 kilometros da fronteira, está concentrada agora, directamente, sobre ella nas immediações de Belo Ostrov, acompanhada por um grande numero de tanks e peças de artilharia pesada.

Esta informação foi fornecida pelo ex-embaixador da Polonia sr. Gryzbowsky, que chegou hoje a Helsingfors, trazendo em sua companhia o pessoal dessa representação composta de 11 pessoas.

O trem especial, no qual viajaram, foi retido na fronteira durante seis horas, tendo havido opportunidade para que os polonezes fizessem uma observação limitada.

Incerteza Dominante Sobre a Natureza das Propostas de Moscou

HELSINGFORS, 11 (U. P.) — (Agencia norte-americana) — As versões sobre a proximidade das forças soviéticas na fronteira finlandeza e os preparativos militares que o paiz está fazendo para assegurar a sua neutralidade, são factores que contribuem para intensificar a tensão reinante, complicada com a incerteza dominante sobre a natureza das propostas de Moscou.

Por outro lado a evacuação não voluntaria imposta pelas autoridades nesta capital e em outras cidades importantes, contribue para dar um aspecto mais sombrio ás perspectivas da situação.

Hoje intensificaram-se e acceleraram-se as medidas militares de precaução que o paiz vem adoptando, afim de garantir a sua neutralidade e que relembram os preparativos que se fizeram em 1938, durante a crise nas ilhas Aaland.

A frota se acha surta no porto de Aebo, prompta para conduzir tropas e materiaes para as ditas ilhas.

Foram hoje intensificadas as disposições sobre a evacuação, nesta capital e em outras cidades, tendo sido ordenado o exodo de todas as pessoas que não desempenhem cargos publicos ou militares.

Somente o numero de habitantes desta capital que terá que se transferir para o interior do paiz, é estimado em 114.000, dos quaes 64.000 são crianças e pessoas enfermas. O restante entretanto, está se ausentando voluntariamente, afim de alliviar a situação.

A Bolsa desta capital annunciou, hoje, que suspendia suas operações até nova ordem, emquanto que, por sua parte as instituições bancarias fixaram um limite para a retirada de fundos.

Foi solicitado a todas as pessoas que estejam em condições de fazel-o, de pagarem todos os gastos de viagem e manutenção durante o periodo da evacuação, calculando-se em cerca de 40 por cento o numero dos que já o haviam feito por sua conta. Entrementes, as despezas das senhoras correrão por conta do Estado.

Os representantes diplomaticos estrangeiros nesta capital, não vêm maiores possibilidades de que a Finlandia possa resistir, de forma effectiva, ás exigencias russas, ou que o paiz consiga auxilio do exterior, apesar dos finlandezes assegurarem que qualquer ataque contra esta nação importa realmente em ataque contra todos os Estados Escandinavos especialmente á Noruega e Suecia.

As tropas finlandezas estão montando guarda providas de metralhadoras nas ruas e dos edificios publicos.

Um alto funccionario do Governo declarou aos jornalistas que a Lettonia, Lithuania e Esthonia deveriam combater contra a Russia, recordando que os finlandezes lutaram durante seculos, contra os russos, perdendo algumas vezes e saindo victoriosas outras.

Os contigentes do Exercito finlandez, representados por um total de 250.000 homens, foram destacados para todos os pontos estrategicos, emquanto que uma força addicional de 120.000 homens aguardam ordem de mobilização.

MOBILIZA-SE A SUECIA

STOCKOLMO, 11 (U. P.) — (Agencia norte-americana) — Os vinte mil reservistas do exercito sueco que foram chamados ás fileiras em conformidade com o decreto de emergencia publicado segunda-feira proxima passada, começaram hoje a occupar suas posições como forças da activa. As forças armadas da Suecia serão mobilizadas até que attinjam sua plena capacidade combativa.

O governo insiste em declarar que pensa em manter estricta neutralidade, sendo sabido que o paiz se oppõe decididamente á idéa de entrar em guerra, mas, nos circulos estrangeiros nota-se na rapida mobilização uma série de preparativos para fazer face a qualquer contingencia. Pela primeira vez, em mais de duzentos annos, apresenta-se a possibilidade de que venha a ser ameaçada a integridade territorial da Suecia. Ha cinco semanas não se suspeitaria siquer de que a Russia se visse a intrometter na politica européa, pois, tudo parecia indicar que o conflicto ficaria restricto á Polonia entre a Grã Bretanha, a França e a Allemanha. Não acredita a Suecia que a Russia procure dominar os paizes scandinavos, que se acham afastados do Baltico, todavia, como foram de todo inesperados os ultimos acontecimentos, prepara-se para qualquer circumstancia mesmo improvavel que possa surgir.

Tanto na Suecia como na Finlandia, experimenta-se a mesma preoccupação ante as attitudes da Russia com relação a este ultimo paiz. Durante seculos a Finlandia fez as vezes de estado "amortizador" entre a Suecia e a Russia. Foi, em certo tempo, um grãoducado do estabelecido pela Suecia. De 1809 até o seculo actual, havia sido um estado semi-autonomo dentro do imperio russo; e, durante vinte annos vem sendo republica.

A Suecia está verdadeiramente consternada ante a possibilidade de entrar numa guerra, pois sua historia demonstra que durante o periodo de suas constantes guerras com a Russia, entre 1697 e 1718, ficou quasi que na indigencia, tanto assim que durante o ultimo grande periodo de paz, se transformou numa nação prospera. Se bem que a Suecia e a Finlandia estejam ligadas por meio de tratados commerciaes, ignora-se se acudiria ella em sua defesa no caso de vir a Finlandia a ser invadida.

Contribue para augmentar esse estado de apprensões a noticia de que havia sido ordenada a evacuação de algumas cidades finlandezas e de que o governo abandonaria Helsingfors. Acredita-se que dentro de uma semana estará declarada a crise entre a Finlandia e a Russia, e que a Suecia deverá estar preparada a decidir immediatamente se prestará auxilio á nação irmã no caso de vir esta a ser ameaçada, ou se reaffirmará sua neutralidade mantendo-se afastada do conflicto.

Caso não sejam aceitas as propostas de Hitler, a força aérea do Reich atacará a esquadra ingleza

Os comboios mercantes tambem serão bombardeados — A imprensa germanica sustenta que a frota da Grã-Bretanha mostrou-se muito vulneravel

BERLIM, 11 (U. P., agencia norte-americana) — A intensificação dos contra-ataques aéreos allemães contra o bloqueio britannico foi revelada no communicado de guerra de hoje, que annuncia haver começado esse genero de operações no dia sete deste mez, nas costas da Noruega occidental, accrescentando: "As operações são continuas. Embora não se tenha feito uma notificação official sobre operações em grande escala, os circulos governamentaes da Allemanha indicaram reservadamente nos ultimos dias, que se os alliados recusam as propostas allemãs de paz, uma das principaes armas com que a Allemanha replicará será a aviação que atacará os navios britannicos de guerra, assim como tambem os comboios de navios mercantes".

Pessoas bem informadas consideram o ataque de segunda-feira que, conforme uma noticia britannica, durou cinco horas, como a prova preliminar da vulnerabilidade da frota britannica aos ataques aéreos.

Desde então, a imprensa allemã affirma em tom triumphal que os bombardeios de segunda-feira demonstraram a extrema vulnerabilidade da Grã-Bretanha nesse sentido. Embora não se tenha publicado nenhuma noticia de outros ataques subsequentes, acredita-se em geral, nesta capital, que provavelmente os mesmos continuarão com intensidade crescente.

Saudavel...
Economica...

(PURAMENTE VEGETAL)
Enviamos GRATIS o novo "Livro de Receitas" a quem o solicitar pelo tel. 23-2010, ou á Caixa Postal 1388, Rio, indicando o nome e endereço.
NOME
RUA
CID. EST.
COMP CARIOCA INDUSTRIAL

INTENSIFICA-SE A LUTA NA FRENTE OCCIDENTAL

(Conclusão da 1a pagina)

tes empregaram até granadas de mão, mas em momento algum conseguiram desalojar os francezes de suas posições e após perderem varios homens tiveram que se retirar. As referidas operações foram precedidas, como de costume, por nutrido fogo de artilharia que se prolongou por varias horas, com breves interrupções durante a noite.

O máu tempo impediu que a aviação effectuasse muitos vôos e o estado dos caminhos e campos depois das chuvas torrenciaes fez com que os tanks permanecessem inactivos.

Em troca, hontem, segundo noticias fidedignas, os aviões allemães de reconhecimento effectuaram diversos vôos sobre territorio francez, o que obrigou a artilharia anti-aérea e os apparelhos de caça alliados a desenvolverem uma grande actividade para repellir os invasores.

As actividades desenvolvidas no sector de Warndt e proximas ao rio Mosela permittiram aos alliados comprovar que os tanks allemães são tão vulneraveis como se affirmava na guerra civil hespanhola e podem ser inutilizados com o emprego dos famosos canhões francezes de 75 millimetros, emquanto que os tanks francezes resistem bem os canhões de 77 millimetros allemães. Segundo os peritos, essa superioridade se estriba em que os tanks francezes têm uma blindagem mais forte que os dos allemães, nos quaes se sacrificou a protecção á maior velocidade.

Ademais, os francezes guardam em segredo ainda os seus grandes tanks de 70 toneladas, equipados, cada um, com 2 canhões de 75 millimetros. Os tanks britannicos estão tambem concentrados na retaguarda e sabe-se que são mais ligeiros que os dos francezes e mais rapidos que os dos allemães, ainda que, a respeito da sua vulnerabilidade, nada se conheça, pois não entraram em acção até o momento.

O commentarista militar do jornal "Le Temps", ao descrever os ataques allemães, proximos de Sarrebruck e Pirmasens, disse que as patrulhas dessa nacionalidade empregaram novas tacticas em seus avanços. Em grupos de 150 a 200 soldados, cada patrulha, approximavam-se das linhas francezas. Nesta manhã, os soldados allemães, protegidos por intensa neblina, chegaram até as cercas de arames farpados das posições francezas. Quando os defensores desta abriram fogo com as metralhadoras os allemaes se atiraram ao solo, arrastando-se, ao mesmo tempo que lançavam numerosas granadas de mão.

Os francezes responderam de egual maneira, obrigando o inimigo a retirar-se. Num ataque nocturno os francezes descobriram que os allemães, em grupos de 5 ou 6 homens, tratavam de cruzar a zona neutra e immediatamente os seus canhões começaram a bombardeal-os, mas os adversarios continuaram avançando, apesar de soffrer numerosas baixas. Finalmente os atacantes foram obrigados a regressar ao deparar com as cercas de arame farpado, intransponiveis.

Em vista de não se realizar uma grande offensiva na frente occidental, os chronistas militares francezes continuam estudando a possibilidade de que a Allemanha realize um ataque frontal á linha Maginot ou um movimento de surpresa pelo norte ou pelo sul, afim de flanquear as posições da França.

A OPINIAO DO GENERAL NIESSEL

O general Albert Niessel, um dos mais destacados commentaristas militares da França, disse hoje no "Paris-Midi" que o seu paiz está bem protegido mesmo num caso de ataque pela Hollanda ou Suissa. Em seguida o general Niessel analysa as possibilidades que têm os allemães para atacar a França desde a entrada pela Alsacia até a invasão pela Suissa ou Belgica.

O mesmo commentarista affirma que cruzar o Rheno foi sempre uma tarefa difficil, ainda mais hoje, quando a artilharia moderna exige que as cabeceira da ponte sejam estabelecidas a uma distancia de 20 kilometros das margens.

A respeito da offensiva pela Suissa, o general Niessel tambem não a acredita factivel, primeiro porque, ainda em caso que os allemães conseguissem atravessar a Suissa, seriam detidos pela fortaleza de Belfort e pelos montes Jura, presentemente cobertos de neve e que são difficeis de transpor. Finalmente, o commentarista considera a passagem pela Belgica no mesmo tempo que affirma que as concentrações allemãs proximas de Aquisgram despertam suspeitas.

A Situação no Baltico

Os pactos celebrados com a Esthonia e a Lithuania foram conseguidos sem derramamento de sangue — O governo de Moscou espera obter identicas vantagens com a Finlandia

MOSCOU, 11 (U. P.) — (Agencia norte-americana) — A União Sovietica completou nas primeiras horas de hoje, sua conquista sem derramamento de sangue no Baltico interior, em consequencia da conclusão do pacto russo-lithuano e do protocollo do pacto com a Esthonia, iniciando agora a segunda phase de sua muito activa politica externa para conseguir concessões da Finlandia em fórma similar ás já conseguidas da Esthonia, Lithuania e Lettonia.

Os diplomatas consideram que o ponto mais importante do tratado russo-lithuano, é o compromisso sovietico de defender a Lithuania contra qualquer outra potencia européa, inclusive a Allemanha. Esta clausula é interpretada como o ponto final da campanha russa visando pôr termo ao poderio allemão no Baltico.

Emquanto as tropas sovieticas entravam na Lettonia e na Estonia e as missões navaes e aéreas da Russia saiam, afim de estabelecer bases nos pequenos Estados balticos, os dirigentes da politica externa da União Sovietica preparavam-se para receber a delegação finlandeza. Os observadores neutros estão convencidos de que os russos, cuja tarefa foi facil até agora, encontrarão maiores difficuldades em suas negociações com a Finlandia.

No entanto, parecem confiar em que a mesma habilidade empregada com a Esthonia, a Lettonia e a Lithuania, lhes permittirá conseguir o que desejam na Finlandia.

A delegação finlandeza, chefiada pelo dr. Jumo Paasiviki, chegou hoje, por via ferrea, e continuará a série de conversações que se realizam com os governantes sovieticos, quasi desde a conclusão do pacto russo-allemão de não aggressão. O accordo concluido com a Lithuania, foi assignado nas primeiras horas de hoje, depois de uma sessão noturna realizada no Kremlin, na qual, além do Commissario das Relações Exteriores, sr. Viachesiav Molotoff, tomou parte o proprio sr. Joseph Stalin. E' a segunda vez que o dictador intervem pessoalmente nas negociações russo-lithuanas e segundo dizem os delegados da Lithuania, as conversações terminaram em um ambiente de cordialidade e de bôa vontade.

O ministro das Relações Exteriores da Lithuania, sr. Jouzas Urbsys, concluiu a parte final do pacto com o sr. Molotoff, depois de receber novas instrucções de seu governo trazidas por via aérea, hontem de tarde, pelo vice-presidente do Conselho de Ministros desse paiz, sr. Kibizauskas e pelo general Raschtikis, commandante em chefe do exercito lithuano.

As concessões de Kovno a Moscou, consistem em autorizar o estabelecimento de bases terrestres e aéreas no territorio da Lithuania. Este paiz não tem portos adequados, pois em caso contrario, segundo se acredita, a Russia tambem teria exigido bases navaes como na Estonia e na Lettonia.

Nos circulos diplomaticos é motivo de amplos commentarios a cessão de Vilna á Lithuania.

Parece evidente que a Lithuania conseguiu de Moscou maiores concessões que a Lettonia e Estonia, pois, os representantes destes dois ultimos paizes regressaram ás suas capitaes com as mãos virtualmente vasias.

As conversações com a Finlandia, provavelmente começarão hoje. Poucos diplomatas se atrevem a antecipar quanto durarão e muitos acreditam que a todo momento podem ficar interrompidas devido á firme attitude dos finlandezes. Pelo mesmo motivo tambem podem prolongar-se por muito tempo, se a Finlandia se mostrar determinada a defender-se contra as suggestões russas.

ACTIVIDADES DIPLOMATICAS EM MOSCOU

MOSCOU, 11 (U. P. — Agencia norte-americana) — Continua a se desenvolver nesta capital grande actividade diplomatica. Depois dos accordos firmados com a Esthonia, Lettonia e Lithuania, o ultimo dos quaes se concluiu á noite passada, iniciam-se hoje as conversações com o representante da Finlandia, ao tempo em que proseguem as negociações com o ministro das Relações Exteriores da Turquia, sr. Sarajoglu.

Como estava annunciado, chegou hoje á capital russa o delegado do Governo da Finlandia, dr. Johu Pasiwiki, acompanhado dos membros assessores do Ministerio das Relações Exteriores de Helsingfors.

O dr. Pasiwiki foi recebido na estação pelo sr. V. N. Barkov, chefe do serviço de protocollo do Commissariado das Relações Exteriores da Russia, pelo ministro finlandez em Moscou e todos os membros da legação finlandeza, além dos enviados plenipotenciarios dos tres paizes scandinavos, Noruega, Suecia e Dinamarca. Foi notado o facto de que o representante finlandez não tenha chegado acompanhado do ministro sovietico em Helsingfors, como aconteceu com os ministros do Exterior da Esthonia, Lettonia e Lithuania, que chegaram a Moscou em companhia dos respectivos representantes diplomaticos russos em Reval, Riga e Anas.

Acredita-se que o dr. Pasiwiki se avistará sem perda de tempo com o commissario das Relações Exteriores, sr. Molotoff, afim de serem iniciadas as conversações para que foi convidado, e ouvir a propostas que o governo russo haja por bem formular ao governo da Finlandia. Quanto ás instrucções que trouxe o dr. Pasiwiki, o qual não está autorizado para chegar a qualquer accordo definitivo sem antes consultar com seu governo, antecipa-se que as negociações russo-finlandezas durarão varios dias, como vem acontecendo com as negociações russo-turcas, cuja conclusão ainda não é vislumbrada.

"A Zona de Segurança Salvaguarda e Garante a Paz no Hemispherio Occidental"

Declarações de Sumner Welles ao chegar a Nova York de regresso da Conferencia do Panamá

NOVA YORK, 11 (U.P., agencia norte-americana) — O subsecretario de Estado sr. Summer Welles e os outros delegados norte-americanos á Conferencia de Panamá chegaram hoje a bordo do navio "Santa Elena" da Grace Line".

O sr. Summer Welles declarou aos representantes da imprensa: "Tenho completa confiança em que a zona de segurança materialmente salvaguarda garante a paz do hemispherio occidental". Frisou o sub-secretario de Estado que a declaração de Panamá, visa dar execução aos regulamentos sobre a zona de segurança, por meio de negociações pacificas de preferencia ao uso da força".

SATISFEITA A DELEGAÇAO ARGENTINA

BUENOS AIRES, 11 (Agencia Nacional — Brasil) — A delegação argentina á Conferencia do Panamá demonstrou grande satisfação pelo resultado das conversações entre os paizes participantes da conferencia de neutralidade. Deve-se salientar a grande cordialidade que reinou na conferencia.

Aportará, amanhã, o primeiro navio mixto da "Frota da Boa Vizinhança"

Foram incorporados mais cinco navios á Frota da Boa Vizinhança". Assim, o primeiro a chegar ao nosso porto chama-se "Mormachawk", esperado amanhã.

Impressões dos soldados francezes

LONDRES, 11 (A. N., Brasil) — Uma noticia divulgada pela agencia ingleza Reuter, diz que os soldados francezes, que estão voltando da frente de combate na região do Sarre para descanso, após 15 dias de serviço, transmittindo as suas impressões a officiaes inglezes, disseram que não se encontram extremamente fatigados, reconhecendo, entretanto, que a tarefa que lhes coube foi realmente ardua apesar do terrivel fogo de barragem que os protegeu nos seus avanços. Referindo-se á aviação, os informantes disseram que praticamente esta ainda não entrou em sérios combates na linha de frente. Mostram-se enthusiasmados com a efficiencia da aviação ingleza. Os campos de aviação estabelecidos pelos seus alliados das ilhas britannicas, estão intelligentemente distribuidos e inteiramente preparados para um verdadeiro e grande combate. Assignalaram essas testemunhas occulares dos primeiros dias de guerra que os aviões de bombardeio inglezes ainda não deixaram cair uma unica bomba sobre a linha Siegfried. Os esquadrões britannicos têm-se limitado a vôos de observação e recolhido material da mais alta importancia para os proximos encontros.

BRONCHITES
Grippe - Asthma
Medico especialista envia receitas gratis aos que lhe remetterem: nome, edade, endereço e symptomas completos.
C. Postal, 876 - S. Paulo

Regulamentada a Acção da Commissão de Abastecimento

Considerado crime inafiançavel qualquer infracção aos dispositivos emanados dessa Commissão — Entra em vigor hoje a tabella de preços para os generos alimenticios — Rigorosa fiscalização será exercida — Os negociantes são obrigados a ter em logar visivel a tabella em apreço

O ministro Fernando Costa approvou as instrucções que regulamentam os trabalhos e a acção da Commissão de Abastecimento que hontem se reuniu, com a presença do sr. Linneu Cotta, 3.º Delegado Auxiliar.

Entre as diversas providencias contidas nessa regulamentação, destacam-se as seguintes:

As tabellas elaboradas pela Commissão de Abostecimento e Sub-Commissões (estas nos Estados) entrarão em vigor nas datas nellas fixadas e após á sua publicação no orgão official competente.

Essas tabellas poderão ser modificadas sempre que for aconselhavel, devendo as alterações tambem ser publicadas officialmente, observadas as disposições deste artigo.

Todos os estabelecimentos, atacadistas e retalhistas, deverão ter, em logar visivel, quadro apropriado onde sejam exibidas ao publico, as tabellas impressas officialmente.

Todos os que tiverem, para venda a varejo, quaisquer mercadorias, constantes das tabellas a que se refere o artigo 9.º (a Commissão alludida organizará as tabellas dos preços de venda, para o commercio em grosso e a varejo, das especies previstas no art. 1.º do decreto-lei nº 1.607 de 16 de setembro de 1939), ficam obrigados a collocar, junto ás mesmas mercadorias e destacadamente, em logar bem visivel ao publico, etiquetas do preço de cada mercadoria.

Os açougues e matadouros avicolas terão um letreiro indicativo dos preços das carnes e miúdos a venda, especificados segundo as qualidades e preços constantes da tabella em vigor.

As quitandas e estabelecimentos congeneres ficam obrigados a fazer separação em galolas, engradados ou compartimentos distinctos, das diversas qualidades, collocadas, em cada galola, engradado ou compartimento, etiquetas indicativas do preço de seu conteudo.

O letreiro e as etiquetas referidas anteriormente deverão ser fitos em papelão, folha metalica ou madeira, com dizeres claramente legiveis.

A fiscalização e a execução dos dispositivos do decreto-lei nº 1.607, de 16 de setembro de 1939, competem á Commissão de Abostecimento.

Cabe, tambem, a fiscalização desses dispositivos ás Sub-Commissões, aos delegados especiaes, ás autoridades policiaes, aos agentes fiscaes do imposto de consumo e Delegacias Fiscaes e fiscaes do Departamento do Abastecimento da Prefeitura do Districto Federal.

As infracções do decreto-lei acima mencionado serão verificadas no local por qualquer membro da Commissão ou das Sub-Commissões, delegado especial, e as autoridades anteriormente citadas.

Verificada a infracção, será levado o infractor á 3.ª Delegacia Auxiliar incumbida da repressão onde se procederá a lavratura do flagrante.

Verificada infracção de qualquer dispositivo das presentes instrucções, á Commissão do Abastecimento applicará a pena de multa que no caso couber. Occorrendo, porém, transgressão do decreto-lei nº 869 (crimes inafiançaveis) de 18 de novembro de 1938, a Commissão do Abastecimento remetterá o inquerito ao Tribunal de Segurança Nacional.

A falta de pagamento da multa applicada importará, se a Commissão do Abastecimento assim resolver, a cassação da licença do infractor, atacadista ou varejista, e consequentemente fechamento de seu estabelecimnto.

Os estabelecimentos commerciaes que forem fechados na conformidade do que ficou dito, só poderão reabrir mediante pagamento das multas que motivaram esse fechamento, bem como de novas licenças.

Qualquer pessoa poderá denunciar á Commissão do Abastecimento as infracções bem como quaisquer manobras tendentes a fraudar sua execução.

Os membros da Commissão de Abastecimento e seus delegados especiaes serão identificados medante cartões fornecidos pela mesma Commissão.

Os agentes da autoridades publica são obrigados a prestar aos portadores desses cartões todo o apoio e auxilio para desempenho de suas funcções; além de outras providencias igualmente importantes.

Para maior facilidade de seus trabalhos ficou deliberado a divisão em grupos, ficando a cargo de cada um dos membros da alludida Commissão, um desses grupos, que ão os seguintes:

a) Grupo A — Generos alimenticios;
b) Grupo B — Materias primas;
c) Grupo C — Drogas e medicamentos;
d) Grupo D — Materiaes de construção;
e) Grupo E — Comestiveis e lubrificantes;
f) Grupo F — Outros artigos de primeira necessidade.

A COMMISSAO DO ABASTECIMENTO TOMARA' CONHECIMENTO DE QUAESQUER RECLAMAÇÕES

Quaesquer reclamações sobre o não cumprimento da tabella de preços dos generos de primeira necessidade, por parte dos commerciantes, deverão ser dirigidas, por escripto, ou levadas pelos proprios reclamantes, á Commissão do Abastecimento, installada no edificio do Departamento Nacional da Producção Vegetal, no Largo da Misericordia (em frente do Imposto de Renda da Prefeitura), que attenderá as partes, diariamente, das 11 ás 17 horas.

Chega hoje a sra. Gabriela Besanzoni Lage

Chega hoje a esta capital viajando num avião da "Condor" a sra. Gabriela Besanzoni Lage, que se achava na Europa desde fevereiro deste anno.

A illustre viajante está sendo aguardada pelo seu esposo, o industrial Henrique Lage, no Recife, quando, então, regressarão juntos ao Rio.

A Mais Graciosa Bibliotheca De Aventuras Para Jovens e Crianças

300 a 600 paginas
150 a 300 desenhos } Cada Exemplar

Encadernados a 4$000 cada um

Em todas as Livrarias, Bazares, Papelarias, Agencias do Interior e Jornaleiros. Pedidos directos ao Grande Consorcio Suplementos Nacionais Ltda. — Rua Sacadura Cabral, 43 — Rio de Janeiro.

As Commemorações do «Dia do Mar»

As cerimonias em frente á estatua de Tamandaré — A sessão solenne do Municipal

Commemora-se hoje, dia 12, em todo o paiz, o "Dia do Mar".

Nesta Capital, a Liga Naval Brasileira organizou uma série de cerimonias, de mais alta expressão civica.

Altas autoridades civis e militares prestarão o seu concurso a essas solennidades que promettem, assim, ter um grande brilhantismo.

A Liga Naval Brasileira convida o povo para associar-se a cerimonia, que se effectua, ás 10 horas, em frente aos monumentos de Barroso e Tamandaré, em cujos vultos se symboliza a influencia maritima nos destinos da raça.

Junto á estatua de Tamandaré, far-se-á ouvir o escriptor Bastos Tigre.

A' noite haverá no Theatro Municipal, ás 21 horas, sessão civica, em que, sobre o mar, falará o professor Leoncio Corrêa, seguindo-se um programma seleccionado de musica brasileira, com o concurso de Radamés Gnattali, Carolina Cardoso de Menezes, Tupan Quartteto, Silvinha Mello, Dorival Caimy, Candido Botelho, Nuno Roland, Irmãos Tapajós, orchestra da Radio Nacional, sob a direcção de Romeu Chipsman e as bandas dos Corpo de Bomebiros e Fuzileiros Navaes.

As festividades serão irradiadas pelo Departamento de Propaganda.

O MINISTRO DO TRABALHO FAR-SE-A' REPRESENTAR PELO PRESIDENTE DO INSTITUTO DOS MARITIMOS

Commemorando-se hoje o "Dia do Mar", a Liga Naval Brasileira promoveu a realização de varias solennidades, convidando o ministro do Trabalho, sr. Waldemar Falcão, para assistil-as. O titular da pasta do Trahalho resolveu designar o sr. Homero Mesquita, presidente do Instituto dos Maritimos, para representa-lo nas referidas solennidades, as quaes deverão se revestir de grande brilhantismo.

PAGAMENTOS NA PREFEITURA

PARA HOJE, DIA 12 DE OUTUBRO DE 1939

NA 1ª SECÇAO: das 11.15 ás 14,30 horas, 11º dia util: livro n. 71 — Guichet n. 2; livro n. 72 — Guichet n. 4; livro n. 73 — Guichet n. 6; livro n. 74 — Guichet n. 8; livro n. 75 — Guichet n. 9.

Folha de gratificação de instructores chefes (mez de agosto) — Livro n. 72.

Processo n. 17.186 — Maria das Dôres Rios de Gusmão.

NA 2. SECÇAO: das 11.15 ás 14.30 horas, 11º dia util: livro n. 230 — Na Secção Maritima; livro n. 236 — Na Secção Maritima; livro n. 293 — Escriptorio — Guichet n. 2; livro n. 294 — Escriptorio — Guichet n. 2; livro n. 295 — Escriptorio — Guichet n. 2; livro n. 296 — Guichet n. 3; livro n. 297 — Guichet n. 4; livro n. 298 — Guichet n. 5; livro n. 299 — Guichet n. 6; livro n. 300 — Guichet n. 7; livro n. 301 — Guichet n. 8.

Processos: 15.662 — Maria das N. Carneiro Lourenço; 14.499 — João Clarindo Ferreira da Silva; 14.818 — Joaquim dos Santos Machado.

Professor de inglez do Instituto de Educação

VAO FAZER PARTE DA BANCA EXAMINADORA VARIOS PROFESSORES DO COLLEGIO MILITAR

O ministro da Guerra, em attenção ao convite do secretario geral de Educação e Cultura da Prefeitura do Districto Federal, coronel Pio Borges, permittiu que o coronel Hercules Eduardo Weaver, tenente-coronel Carlos Caetano Miragaya e capitão Callmerio Nestor dos Santos Filho, sem prejuizo de suas funcções no Collegio Militar, façam parte da banca examinadora do concurso para professor de inglez do Instituto de Educação.

Cadernetas militares de identificação

A Directoria de Recrutamento pede-nos a publicação da seguinte nota:

"Afim de apresentarem as suas patentes e suas "Cadernetas Militares de Identificação", que são obrigados a possuir, para competente verificação, o coronel director de Recrutamento convida todos os officiaes da segunda classe da reserva de 1ª linha e todos os officiaes do Exercito de segunda linha, domiciliados no territorio da 1ª Região Militar (Districto Federal, Estados do Rio de Janeiro e do Espirito Santo), a comparecerem até 30 de novembro, todos os dias uteis das 11 ás 16 horas e aos sabbados das 9 ás 12 horas, no Quartel General da praça da Republica."

Tachygraphos obtêm bons empregos

CURSO PRATICO E EFFICIENTE: Rua 1.º de Março n. 6, 3.º andar, sala 4 (Edificio do Paço)

Vae commandar a Brigada de Cavallaria de São Borja

Por ter de assumir o commando da Brigada de Cavallaria de S. Borja, para o qual fôra recentemente nomeado, esteve hontem, em visita de despedida no gabinete do ministro da Guerra, o coronel Heitor da Fontoura Rangel, antigo addido militar na Bolivia.

Uma Emissão de Varios Milhões de Sellos Commemorativos da Feira de Nova York

Todos elles relembram factos da vida politica e da amizade entre o Brasil e os Estados Unidos — Uma palestra do commissario geral do nosso paiz naquelle importante certame internacional

O sr. Armando Vidal, commissario geral do Brasil na Feira Mundial de Nova York, pronunciou ao microphone da National Broadcasting Company, algumas palavras sobre a nova emissão de sellos commemorativos da Feira Mundial, que vem de ser feita pelo nosso paiz. Essa emissão é constituida de uma série de quatro sellos dos valores de 400, 800, 1.200 e 1.600 réis, sendo 5.000.000 de sellos de cada valor. Para esses sellos, conforme salientou o sr. Armando Vidal, foram escolhidos assumptos que directamente interessam ao publico americano e que se ligam á historia dos dois grandes paizes do continente. O primeiro no valor de 400 réis, de côr amarella, relembra a identidade do fundamento politico dos paizes, o regimen federativo instituido pela Constituição de Philadelphia, de 1787, a criação singular do genio politico dos constituintes americanos. Dahi figurar no referido sello, ao lado da expressão federalismo, as datas 1787 e 1889, esta quando foi instituido o regime federativo no Brasil. O segundo sello, de 800 réis, é allusivo á exposição de Philadelphia, considerada o inicio da apresentação dos Estados Unidos como paiz de primeira ordem. A exposição de Philadelphia foi assignalada pela visita do imperador d. Pedro II, do Brasil, o primeiro imperante a visitar os Estados Unidos. A côr deste sello é verde, aproveitado o mesmo desenho da cabeça de Pedro II de sellos da época. O terceiro sello, de 1.200 réis, é allusivo ao laudo do presidente Grover Cleveland, proferido a 5 de fevereiro de 1895, e pelo qual foi solucionada, pelo modo mais amistoso possivel, a melindrosa questão de limites entre o Brasil e a Argentina. Este laudo constituiu um dos mais seguros elementos para a politica de bôa visinhança, que o Brasil sempre adoptou, e hoje é a chave da politica internacional dos Estados Unidos. A sua côr é vermelha. Finalmente, o quarto sello, no valor de 1.600 réis, de côr azul, relembra a visita do presidente Franklin Roosevelt ao Brasil, em 1937, e é symbolizada pela reproducção da estatua da Amizade, offerecida pelo governo dos Estados Unidos ao Brasil, que figura na praça Estados Unidos, em frente á embaixada americana, no Rio.

O sr. Armando Vidal accrescentou acreditar que a série de sellos agora emittida terá grande aceitação nos Estados Unidos e outros paizes, sobretudo porque elles relembram factos da vida politica dos dois paizes num terreno de perfeita cooperação e amizade.

"Dia da Criança"

Commemorando o "Dia da Criança", a Secretaria Geral de Educação e Cultura, fará realizar, hoje, ás 9 horas, no Stadium do Fluminense uma grande demonstração de educação physica em que tomarão parte dois mil alumnos das escolas primarias e secundarias da municipalidade.

A demonstração terá a presença de altas autoridades civis e militares, tendo especialmente convidados, os srs. presidente da Republica, ministros de Estado e o prefeito do Districto Federal.

Serão disputados diversos jogos executados numeros de gymnastica, em serie de accordo com a idade dos escolares, acompanhados alguns de canto orpheonico. A festividade promette constituir um bello espectaculo, numa pujante affirmação do valor da nossa raça.

A direcção geral da demonstração será superintendida pelo dr. Pio Borges, secretario geral de Educação e Cultura.

SESSÕES DE CINEMA E OUTRAS DIVERSÕES NOS PARQUES INFANTIS

Dando maior amplitude as commemorações do "Dia da Criança", o dr. Floriano Stoffel, superintendente de Educação Physica, Recreação e Jogos, por determinação do secretario de Educação organizou a "Semana da Criança", nos Parque Infantis que a Prefeitura vem mantendo em varios bairros da cidade. O programma dessa "Semana", comprehenderá sessões de cinema, distribuição de merendas, jogos, palestras educativas, numeros de musica, etc., de modo a serem proporcionados divertimentos a um maior numero de crianças além daquella que habitualmente frequentam esses Parques. Foram enviados convites aos estabelecimentos de ensino particular das circumscripções para que seus alumnos participem das reuniões da "Semana da Criança".

NA RADIO ESCOLA MUNICIPAL

Collaborando com a Superintendencia de Educação Physica, Recreação e Jogos, a P. R. D. 5 Radio Escola Municipal irradiará hoje e amanhã, conselhos sobre educação physica e nos dias 14, 15 e 17 as palestras: "O amparo á criança", "O que se está fazendo nos Parques Infantis" e "O ambiente de recreio dentro de casa, especialmente para os pré escolares".

NA PREFEITURA

O prefeito recebeu os seguintes telegrammas:

"Casa dos Artistas congratula-se v. excia. justiceiro acto prorogando prazo demolição Theatro Alhambra favorecendo assim Scena Brasileira e contribuindo para que Companhia Delorges prosiga sua brilhante temporada de comedia. Saudações attenciosas. — FERREIRA MAYA, presidente."

"Agradeço em meu nome e artistas brasileiros constituem minha Companhia deferimento por vossa excellencia requerimento que permitte funccionamento Theatro Alhambra onde realizaremos temporada na qual artistas e autores patricios encontrarão incentivo. Congratulo-me Theatro Nacional por encontrar este momento no governador da cidade o patriota e homem culto — que é vossa excellencia — DELORGES CAMINHA."

O prefeito do Districto Federal assignou os seguintes actos:

No Departamento Geral de Transporte, da Secretaria Geral de Viação, Trabalho e Obras Publicas:

Nomeando para mestre geral de Locomoção, o motorista de 1.ª classe, Carlos Gonçalves Vianna; nomeando para motorista de 1.ª classe, o motorista de 2ª classe, Jorge Moreira da Silva; nomeando para motorista de 2.ª classe, o trabalhador da extincta Directoria de Engenharia, Edgard Cunha.

Na Secretaria Geral de Educação e Cultura:

Nomeando para o cargo de professor do Ensino Secundario (1ª Secção, Portuguez, Latim e Literatura), Almir Camara de Mattos; nomeando para exercer, interinamente, o cargo de instructor technico do Ensino Secundario (Secção de Metal e Mecanica), Nicercio de Paula Ronillac e Julio Dias dos Santos; nomeando para exercer, em commissão, o cargo de professor cathedratico da cadeira "Introducção ao Estudo da Musica", do Departamento de Musica, Oscar Lorenzo Fernandez.

— Estiveram hontem, no gabinete do prefeito, os srs. Romulo Gomes Cardim e Walter James Goslling.

Ouçam Diariamente das 7 ás 24 horas o Jornal da Guerra da PRC 8 - Radio Guanabara - 1360 kcs. em Combinação Com o DIARIO CARIOCA, Serviço Radio-Telegraphico de Ultima Hora

REVIGORA
-e tambem refresca

QUANDO o Sr. se sentir cansado, com calor ou abatido, experimente esta bebida refrescante e natural. E' saborosa, refrescante — e repleta de qualidades nutritivas e saudaveis. Em cada copo o Sr. encontra vitalidade. Estimula o appetite, revigora o organismo e dá novo alento á vida. E em casa, sirva Malzbier da Brahma ao almoço e ao jantar. Tirará mais proveito das refeições e torna-las-á mais saborosas.

QUANDO SE TOMA MALZBIER DA BRAHMA?

Quando o calor é muito. Ao almoço e ao jantar. Antes de deitar. Após os exercicios. Emfim — a qualquer hora e a toda hora.

Malzbier da BRAHMA

Os Que Acertam na Loteria Federal

Novos contemplados na segunda quinzena de setembro

2.125:000$000

O bilhete n. 18637 da Loteria Federal premiado com 500 contos de réis na extracção do dia 16 de setembro, foi vendido em Fortaleza, Ceará e pago aos seguintes contemplados: dr. Antonio Feitosa, medico do Serviço da Malaria; Mozart Rebouças, commerciante em Palmieras, Baturité; Israel Pinheiro Filho, cabo do Regimento da Aviação; Luciano Motta, funccionario do Banco do Brasil; Thomaz Vianna, commerciario; Luiz Mauricio Ribeiro, empregado da Light; João Bruno de Mello, funccionario federal aposentado; Osmar Moreira de Souza, mecanico; Dorival Nunes Lopes, da Comp. HobartDayton do Brasil, residente á rua Carlos Maximiliano n. 3 — Nictheroy.

Os bilhetes ns. 18636 e 18638 premiados com 12:500$000, cada um, approximações do premio acima, foram pagos a José Teobaldo Mello, industriario, residente em União e João Nogueira Adeodato, commerciante, residente em Sobral.

O bilhete n. 26012 premiado com 300 contos de réis na extracção do dia 20 de setembro, foi vendido nesta capital pela Esquina da Sorte (Casa Guimarães) e pago a Miguel Fernandes de Carvalho, contador, residente á rua Alberto Braune n. 101, Nova Friburgo, Estado do Rio.

O bilhete n. 4297 premiado com 500 contos de réis na extracção do dia 23 de setembro, foi vendido em Porto Alegre, pela Casa Baldino, e pago aos seguintes: Olavo Lara, graphico, residente á rua Coronel Genuino n. 400; Jamil Alquel, estudante, rua General Auto n. 266; Cecilia Mazera, modista, rua Lima e Silva n. 109; Francisco Morelli, commercio, rua Botafogo n. 541; Hermogenes Gonçalves, rua da Republica n. 497; Rubem Bruno, commercio, rua Gal. Caldwell n. 1.181; Olavo Fay de Macedo, commercio, rua Bibiano Almeida n. 204; Dr. Nestor Albuquerque, rua Espirito Santo n. 356; Dario Duro, commercio, rua Christovão Colombo n. 248; Nair Maciel, funccionario publico, rua Siqueira Campos, Edificio Cavalcante; Rosa Silva, modista, rua Pantaleão Telles n. 140; Heitor Silveira Campos funccionario publico, Rosario n. 817; Agobar Castro Ribeiro, Av. Nictheroy n. 383; Torquato Freitas, empreiteiro, E. da Veiva n. 299; Policarpo P. da Silva, ferroviario, rua Sant'Anna, Livramento; Edmar G. Molonn, technico engenharia, rua D. Paula n. 314; Oswaldo J. Dornelles, rua Uruguayana; Francisco Pesch, rua Jeronymo Coelho n. 95.

O bilhete n. 24723 premiado com 300 contos de réis na extracção do dia 27 de setembro, foi vendido em São Paulo pela Casa Fasanello e pago a Alberico Raiano, residente na capital; Mario Octavio Alvarenga, residente em Campinas, Benedicto Gonçalves da Silva, empregado da fazenda da Jacuba, Mogy Mirim.

O bilhete n. 6126 premiado com 500 contos de réis na extracção do dia 30 de setembro, foi vendido em São Paulo pelos agentes Antunes de Abreu & Cia. e pago ao National City Bank of New York, por conta do sr. Antonio Aloe, residente á rua Florencio de Abreu n. 62.

QUÉDA DOS CABELOS
Calvície precoce
JUVENTUDE ALEXANDRE
INSUPERÁVEL
Há cinqüenta anos.

Quasi cortou o pescoço do inimigo

BARBARO CRIME EM ITAPECERICA, NO ESTADO DE MINAS GERAES — APRESENTOU-SE O CRIMINOSO, DEZ DIAS DEPOIS

BELLO HORIZONTE, 11 (Do correspondente) — Noticias vindas da cidade de Itapecerica, na Oeste de Minas, relatam um crime barbaro que ali foi commettido. Dois individuos se desavieram, por questões de dividas, tendo um delles esperado, certo dia, o desaffecto, para matal-o de emboscada, a foiçadas.

A victima, colhida de surpreza, ficou com a cabeça quasi decepada, tal a violencia do primeiro golpe desfechado pelo criminoso. Este, entretanto, com requintes de perversidade, ainda deu varias outras foiçadas na sua victima.

OS PERSONAGENS

De ha muito, que Benjamin Rodrigues Lopes, vulgo "Beijo", e Joaquim Caetano de Almeida conhecido por Joaquim Rosa, estavam inimigos, por causa de uma divida. Os animos se acirraram, até que ha cerca de dez dias, Beijo resolve dar cabo de seu desaffecto. Espera-o numa curva, em logar ermo e, munido de uma foice, ataca o inimigo. Com um certeiro golpe no pescoço, o fere mortalmente. Era ao anoitecer. Aproveitando-se do escuro, Beijo fugiu, deixando a sua victima agonizando.

Passados alguns dias, o criminoso apresentou-se á policia quando o inquerito já o apontava como o matador de Joaquim Rosa.

O 108° anniversario da Força Publica Mineira

COMO FOI COMMEMORADO ANTE-HONTEM, EM MINAS

BELLO HORIZONTE, 11 (Do correspondente) — A Força Publica Mineira completou hontem 108 annos de existencia.

Este acontecimento foi commemorado de maneira modesta, pois a noticia da morte do general Alcides de Mendonça Lima, nesta capital, determinou a suspensão de varias festividades.

Entretanto, em todos os quarteis, internamente, houve manifestações pela passagem da auspiciosa data que marca mais um anniversario da fundação da gloriosa milicia mineira, heroina de varios feitos de bravura e disciplina.

A Feira Internacional de Amostras de 1939

A cooperação do Exercito Nacional no grandioso certame — O Pavilhão do D. N. C. — O Pavilhão japonez — O Estado do Rio comparecerá á Feira

Activam-se os preparativos da organização e construcção da XII Feira Internacional de Amostras da Cidade do Rio de Janeiro. Os trabalhos de localização dos pavilhões e locação de "stands" nacionaes e estrangeiros já estão bastantes adeantados.

A Feira de Amostras deste anno será inaugurada solennemente a 15 de novembro e tudo faz crêr que terá um assignalado exito, dado o seu caracter civico para as commemorações do cincoentenario da fundação da Republica. As collaborações dos diversos Ministerios com a Prefeitura do Districto Federal, estão sendo realizadas diariamente através das commissões especialmente nomeadas pelos respectivos titulares.

Ainda hontem estiveram na Directoria de Turismo e Propaganda, o coronel Paulo Cidade e o major Floriano Peixoto Keller, representantes do Ministerio da Guerra, os quaes, em companhia do dr. Georgino Avelino, visitaram demoradamente o recinto da Feira, escolhendo o local para o pavilhão do Ministerio da Guerra, onde será localizada a exposição civico-militar retrospectiva dos factos republicanos. Aquelles illustres militares demonstraram-se agradavelmente impressionados com os trabalhos iniciaes do grande certame.

O PAVILHAO DO DEPARTAMENTO NACIONAL DO CAFE'

O dr. Jayme Guedes e o dr. Mendonça Martins, respectivamente presidente e chefe de Propaganda do Departamento Nacional do Café, visitaram, hontem, a Feira Internacional de Amostras e ahi escolheram o local reservado áquelle Departamento. Dada a finalidade da Feira deste anno, é pensamento do presidente do D. N. C., dar a maior expansão á representação do D. N. C. Assim é que será feita uma original exposição de machinarios referentes á agriculturação do café, demonstrando a evolução e o progresso dos mesmos nestes cincoenta annos de vida republicana.

Está definitivamente resolvida a comparença da representação japoneza á XII Feira Internacional de Amostras. O consul geral no Rio de Janeiro, sr. Hayao e a Camara Nipo-Brasileira de Commercio, trabalham activamente no sentido de dar a maior expressão artistica e economica ao pavilhão daquella nação amiga. O pavilhão japonez ficará installado na avenida principal, defronte do Pavilhão de São Paulo e terá todos os attractivos inherentes á vida japoneza.

O Estado do Rio de Janeiro, comparecerá á Feira Internacional de Amostras. O dr. Georgino Avelino, conferenciou, hontem, demoradamente, com o interventor interino. Dessa conferencia resultaram as primeiras providencias no sentido da cooperação do Estado do Rio á XII Feira Internacional de Amostras da Cidade do Rio de Janeiro.

SOCIEDADE ANONYMA VIAGENS INTERNACIONAES

SECÇÃO BANCARIA

BALANCETE EM 30 DE SETEMBRO DE 1939

ACTIVO

CAIXA		
Moeda Nacional	9:622$700	
Moeda Estrangeira	22:486$100	32:108$800

PASSIVO

CAPITAL	30:000$000
DIVERSAS CONTAS	2:108$800
	32:108$800

Rio de Janeiro, 7 de outubro de 1939.

a.) Oswaldo Silva Rego — Director Thesoureiro.
a.) Marcos Naf — Contador.

TOSSE-BRONCHITES
PHYMATOSAN
CURA E FORTALECE

Bicycletas Americanas
Modelos 1939 para senhoritas

A' vista e á prestações na
A Melodia
Rua Gonçalves Dias 40

Mãe POR ACASO
RKO RADIO
AMANHÃ
SÃO-LUIZ

A Situação Mundial

Resumo dos acontecimentos, organizado pela Agencia Nacional

QUARTA-FEIRA, 11 DE OUTUBRO.

O discurso do chefe do governo francez é interpretado nos circulos politicos de Paris e de Londres como uma resposta negativa á proposta de paz do chanceller Hitler. No mesmo sentido tem-se como certo que será o discurso que o sr. Neville Chamberlain vae pronunciar perante a Camara dos Communs. Aliás, consultas entre a França e a Inglaterra precederam as declarações do sr. Daladier, agindo, portanto, os dois governos de completo accordo como escrevem os jornaes franco-britannicos.

A imprensa de Londres mantem-se unanime pela rejeição absoluta do que ella classifica de "paz allemã". Em Berlim, não saiu publicada uma palavra do "premier" francez.

Na audiencia aos jornalistas, o presidente Roosevelt recusou a sua mediação no conflicto europeu.

No unico "front" agora existente os allemães estão empregando a tactica dos ataques de patrulhas aos postos avançados francezes. Procuram se approximar delles para descarregar granadas de mão. Acredita-se dahi, que o commando germanico visa directamente os numerosos ninhos de metralhadoras que cercam as posições alliadas. Essas patrulhas são cognominadas de "patrulhas suicidas", tantos são os riscos que correm nas suas operações. Em alguns pontos registaram-se combates corpo a corpo. Emquanto esses pequenos destacamentos se chocam na "terra de ninguem", as baterias de ambos os lados continuam nas suas trocas de pesados obuzes. Os francezes acham que devido ao máo tempo os allemães ainda não puderam desfechar a sua grande e esperada offensiva. Na fronteira com a Belgica, os germanicos construiram novas fortificações.

Na Polonia, as tropas do Reich approximam-se da linha divisionaria entre a Russia e a Allemanha. Chega a Moscou a delegação da Finlandia, a qual inicia as conversações de caracter politico e economico. O governo desse paiz manda evacuar da capital as mulheres e as crianças. A expectativa é grande quanto ás exigencias que Moscou irá fazer como já fez em outros paizes balticos. O certo é que as autoridades finlandezas estão tomando providencias acauteladoras na previsão de uma luta armada.

A Lethonia ratificou o pacto com os soviets, e a Lithuania concluiu com o governo de Moscou um accordo militar.

Quanto ás negociações com a Turquia, as noticias de Moscou dizem que as mesmas continuam num impasse.

Unidades guarda-costas da Marinha de Guerra dos Estados Unidos sairam para dar caça a um submarino estrangeiro localizado nas porximidades da rota por onde deverá passar o navio "Iroquois". Como se sabe, o governo americano, desde que recebeu uma communicação de que esse navio seria afundado tomou uma série de medidas de precaução. O "Iroquois" viaja comboiado por dois destroyers. Chega a Londres o novo ministro das Relações Exteriores da Polonia, que vae conferenciar com o governo britannico sobre a situação. Divulga-se que os armadores dinamarquezes não quizeram fretar seus navios aos soviets para o transporte de madeira russa destinada á Inglaterra. Uma informação de fonte britannica annuncia que o chefe da Gestapo está em Milão. O Ministerio das Informações calcula em 25 000 toneladas o montante de mercadorias apprehendidas e que eram destinadas á Allemanha.

O total de mercadorias apprehendidas durante as cinco primeiras semanas da guerra sóbe a 315 mil toneladas. O mesmo Ministerio annuncia que o governo allemão concluiu um accordo commercial com a Bulgaria, e que o navio sueco "Vistula" foi posto a pique por um submarino germanico.

O chefe do governo portuguez tem recebido felicitações de varios paizes pelo discurso que pronunciou definindo a situação de Portugal em face da guerra. E' executado o quinto espião em Berlim. Em Amsterdam, noticia-se que o novo governador de Dantzig mandou prender o seu antecessor. Dos 49 deputados communistas não mobilizados 39 acham-se presos na França. O Mexico toma varias medidas militares para a defesa da sua neutralidade.

O ministro da Guerra britannico, falando na Camara dos Communs declarou, entre outras coisas, que está estabelecido o commando unico alliado sobre a chefia do Estado Maior francez. O commandante em chefe das forças britannicas na França fica, entretanto, com o direito de appellação para o Gabinete da Grã-Bretanha.

As ultimas informações vindas da Finlandia adeantavam que o governo desse paiz já discute a possibilidade de transferir a capital para outro ponto.

Deportado pela policia argentina

SANTOS, 11 (Agencia Nacional — Brasil) — Deportado pelas autoridades policiaes argentinas, viaja a bordo do "Augustus", com destino a Genova, o individuo Bartholomeu Gatti, italiano, de 51 annos de idade. A Policia Maritima tomou providencias afim de impedir o seu desembarque nesta cidade.

O Estatuto do Funccionalismo

Está a fazer um anno que, no edificio da extincta Camara dos Deputados, foi entregue ao presidente Getulio Vargas um ante-projecto do Estatuto do Funccionario Publico. Houve um orador que cheio de enthusiasmo exaltou a sympathia do chefe da Nação para a grande e laboriosa classe que auxilia o funccionamento da machina administrativa — e com isso não fez nenhum favor ao sr. Getulio Vargas — adeantando que aquelle Codigo, como estava redigido era uma bella conquista realizada pelo funccionalismo brasileiro.

Quem ouviu o discurso inflammado daquelle orador ficou mesmo pensando que o Estatuto era uma maravilha de obra prima. Foi essa, pelo menos, a impressão causada pelo interprete dos sentimentos do DASP.

A imprensa, porém, na sua tarefa elevada de collaboradora e de defensora do interesse publico, de posse das cópias do ante-projecto do Estatuto, apresentou-o á critica da opinião geral, e iniciou um trabalho rude de dissecamento. Coube ao DIARIO CARIOCA dar o primeiro grito contra as irregularidades contidas naquellas folhas de papel. Não houve artigos e paragraphos que não soffressem analyse completa e, para evidencia de que os jornaes não faziam obra de derrotismo, foram destacados os dispositivos dignos de ser aproveitados.

* * *

O ante-projecto do Estatuto nasceu torto. Embora reconhecessemos, como reconhecemos, a necessidade inadiavel daquella lei organica, afim de dar um rythmo seguro aos negocios da burocracia brasileira, não poderiamos como orgão representativo das aspirações populares, applaudir o producto dos esforços e locubrações do DASP. Não contestamos a boa intenção do orgão administrativo presidido pelo sr. Luiz Simões Lopes. A verdade, porém, é que o famoso ante-projecto não estava em condições de merecer a sancção do sr. Getulio Vargas. Tanto foi assim que o presidente da Republica, depois de recebel-o, depois da campanha da imprensa, resolveu entregal-o a uma commissão de technicos para estudal-o e emendal-o devidamente.

E' evidente que a lei reclamada para organizar a classe dos servidores da Nação deveria ter como seus fundamentos maiores capitular deveres e estabelecer direitos. Não se póde impor disciplina e deveres a um conjunto de homens sem que assegurem os seus direitos legitimos e sagrados. Ora, o ante-projecto, definiu com clareza os deveres do funccionalismo. Mas, na outra parte, não sómente extinguiu vantagens e garantias tradicionaes, como restringiu outras e não criou nenhuma. A licença-premio, por exemplo, um beneficio que a nossa legislação sempre reconheceu como justo e humano, desapparaceu. Uma velha conquista que a penna do legislador neurasthenico riscou do numero das poucas conquistas realizadas pelo funccionalismo publico.

* * *

Ha poucos dias, na installação do Congresso dos Technicos de Economia e Finanças, foi declarado que o Estatuto será em breve decretado. Isso, aliás, o presidente do DASP está farto de dizer. Ninguem conhece, entretanto, as alterações que foram feitas ao projeto primitivo. Quaes os direitos restaurados. Quaes as vantagens readmittidas. O funccionalismo ignora o que lhe querem dar e o que lhe querem tirar.

O presidente da Republica, com a larga visão que possue dos problemas nacionaes e com a sua tradicional aversão ás resoluções precipitadas, certamente fará publicar o ante-projecto reformado, antes de sanccional-o.

TOPICOS

O CASO AGAMEMNON MAGALHAES

ATTRIBUEM ao sr. João Alberto a seguinte declaração: — "o que mais me impressionou ao chegar ao Brasil, depois de longa permanencia no exterior, foi a attitude do sr. Agamemnon Magalhães. Desembarcando em Recife, palestrei por mais de duas horas com o interventor pernambucano. Pois bem. Esse homem que tinha fama de ser essencialmente politico, não pronunciou uma unica palavra sobre politica. A elle só interessa a administração. Falou-me exhaustivamente a respeito da sua obra de Governo, desde as cooperativas, a luta contra o mucambo, a campanha de recuperação economica, até os saldos orçamentarios que conseguiu."

Esse depoimento é, por certo, interessante. Todos os que já visitaram Pernambuco, sob o Governo Agamemnon Magalhães, podem subscrever as affirmações do sr. João Alberto. Na verdade, o nosso eminente patricio tem administrado com verdadeira emoção. Partindo do postulado de que só a cultura poderá resolver os nossos problemas, o sr. Agamemnon Magalhães confiou na intelligencia. E os resultados constituem o seu proprio triumpho. Governo não é apenas um facto economico. Convem não esquecer os factores espirituaes e moraes. Dahi sua actuação educacional na imprensa e no radio, orientando a opinião, seguindo directrizes esclarecidas e seguras, para a realização dos altos objectivos que inspiram sua conducta á frente do Estado de Pernambuco. Mediante o emprego da artilharia os militares preparam o terreno que deve ser occupado pela infantaria. Elle procede assim: — a propaganda intelligentemente feita cria o ambiente propicio ao desenvolvimento das iniciativas governamentaes. Ultimada a preparação do "clima" adequado, as idéas tomam corpo com absoluta facilidade, os graphicos se transformam em casas populares, os organogrammas em institutos efficientes de assistencia social, os traçados em rodovias por onde circulam as riquezas, os desenhos em parques ou açudes, com os seus canaes de irrigação, as vasantes reflorestadas e as aguas enriquecidas pela piscicultura.

O caso Agamemnon Magalhães se resume no seguinte: — intelligencia, cultura, sentimento publico e vocação de servir ao paiz com o enthusiasmo das causas sagradas.

TABELLAMENTOS

ESTA' publicada a primeira relação de preços maximos para os generos de primeira necessidade, organizada pela commissão especial designada para isto.

Ha varias observações a fazer sobre o assumpto. A primeira dellas será a seguinte: logo que começaram as majorações o Governo determinou que os preços vigorantes seriam os mesmos que eram cobrados na vespera da deflagração da guerra na Europa. Assim, todos os generos continuariam com os preços do ultimo dia de agosto. Comparando-se agora aquelles preços com os estabelecidos pela Commissão de Abastecimento verificamos que aquelle acto inicial foi desprezado, possivelmente pelos estudos procedidos posteriormente, pois que a tabella recem-publicada aceita ou estabelece em quasi todos os artigos uma majoração maior ou menor sobre os preços cobrados antes da guerra.

A segunda observação compara os preços da tabella com os preços vigorantes nas ultimas feiras livres. Tomemos para exemplo a que se realizou na terça-feira desta semana na praça Saenz Pena. Ali, naquelle dia, o feijão preto foi cobrado para o typo especial a 1$400. Pois a tabella da Commissão estabelece o preço de 1$600. O arroz agulha especial foi cobrado na mesma feira a 1$400 emquanto que a tabella estabelece 1$600. Para a banha a majoração da tabella sobre o preço da feira foi tambem de $600.

Pode-se argumentar que a tabella estabelece o preço maximo e que o feirante poderá vender por preço menor, segundo a concorrencia. Theoricamente é assim, mas o que todas as donas de casa observam na pratica de toda semana é que quando o preço real é inferior ao preço da tabella o primeiro é immediatamente elevado emquanto que, ás escondidas e como se fosse um segredo, o barraqueiro offerece tambem um producto melhor por um preço superior ao tabellado.

Estas observações devem, pelo amor á justiça, ser completadas com a informação de que alguns productos tiveram os seus preços diminuidos. A mesma dona de casa que faz a sua feira semanal na praça Saenz Pena informa, por exemplo, que o preço estabelecido para a carne de vacca de primeira qualidade e a domicilio marca uma differença para menos de cem réis sobre o preço real. E já recortou a tabella para, na manhã de hoje, exhibil-a ao seu açougueiro exigindo a differença.

O interventor Agamemnon Magalhães no Ministerio do Trabalho

O sr. Agamemnon Magalhães, interventor federal em Pernambuco, esteve hontem no Ministerio do Trabalho em visita de cortezia ao titular da pasta, sr. Waldemar Falcão.

O sr. Agamemnon Magalhães palestrou longamente com o ministro do Trabalho sobre assumptos ligados áquelle Estado e ao Ministerio do Trabalho.

O cincoentenario da Republica e o segundo anniversario do Estado Novo

O Departamento de Propaganda organizou, em todo o curso do mez de novembro consagrado ás datas commemorativas do cincoentenario da Proclamação da Republica e segundo anniversario da fundação do Estado Novo, uma série de conferencias culturaes sobre os aspectos sociaes, politicos, juridicos e educativos das actuaes instituições brasileiras.

As conferencias, que serão realizadas na sala de sessões do Palacio Tiradentes e irradiadas para todo o paiz, ficaram a cargo dos eminentes publicistas Annibal Freire, Marcondes Filho, João Neves da Fontoura e Oliveira Vianna, em datas, respectivamente, de 4, 11, 18 e 25 de novembro.

Além da série de conferencias, organizada pelo D. N. P., serão commemoradas através da "Hora do Brasil" as datas nacionaes de 24 de outubro e 10 de novembro, devendo falar ao povo brasileiro os ministros Gustavo Capanema e Francisco Campos.

Reorganizadas as forças do serviço da Casa Militar do generalissimo Franco

MADRID, 11 (U. P., agencia norte-americana) — Sob a direcção do general Moscardo foram reorganizadas as forças do serviço da Casa Militar do generalissimo Francisco Franco.

Foram determinadas as condições para o ingresso na mesma, dando-se preferencia aos ex-combatentes.

A Casa Militar do generalissimo Franco terá uma banda de musica.

O interventor de Pernambuco no Cattete

O SR. AGAMEMNON MAGALHAES ESTA' SENDO MUITO VISITADO

O sr. Agamemnon Magalhães, que teve ao chegar nesta capital um desembarque dos mais concorridos, está hospedado no Hotel Paysandu', onde tem recebido innumeras visitas.

Na manhã de hontem o ministro Eurico Dutra, acompanhado de seu ajudante de ordens, palestrou, longamente, com o chefe do Executivo pernambucano. S. ex. tambem foi visitado, hontem, pelo general Góes Monteiro, chefe do Estado Maior do Exercito, pelos ministros Salgado Filho e Gustavo Capanema e por outras altas autoridades civis e militares. A' tarde, o sr Agamemnon Magalhães esteve no Palacio do Cattete, para agradecer ao presidente Getulio Vargas ter se feito representar no seu desembarque. Durante a tarde o interventor de Pernambuco esteve no Ministerio do Trabalho e, a seguir, no Ministerio da Justiça. Hoje s. ex. pretende se avistar com outros ministros, iniciando, assim, o exame dos assumptos que o trouxeram á capital da Republica.

Para a semana o interventor pernambucano irá fazer, em uma das cidades mineiras, uma estação de aguas.

Além dessas visitas o interventor pernambucano recebeu durante o dia cumprimentos de chefes de serviço do Ministerio do Trabalho, presidentes dos orgãos de previdencia social e delegações das associações de classe.

O ministro Waldemar Falcão que convidara officialmente os representantes classistas a comparecer ao desembarque do interventor pernambucano poz á sua disposição, além de um funccionario do seu gabinete, um dos salões do Ministerio do Trabalho.

Fixadas as quotas da producção de assucar

O DECRETO-LEI HONTEM ASSIGNADO PELO GOVERNO

Foi assignado decreto-lei pelo presidente da Republica, dispondo sobre a fixação de quotas de producção de assucar, podendo o Instituto do Assucar e do Alcool autorizar a majoração das quotas de producção das respectivas usinas, verificada a hypothese prevista no art. 59 do regulamento approvado pelo decreto n. 22.982, de 25 de julho de 1933, dividindo o augmento proporcionalmente á quota de cada Estado e observando o disposto deste decreto. A quota que fôr attribuida a cada Estado será dividida em tres parcellas, sendo 50% para as usinas de menor producção, 30% para as usinas médias e 20% para as de maior producção, sendo a classificação feita de accordo com a capacidade das usinas de cada Estado, fazendo-se a distribuição das quotas proporcionalmente ao limite de producção das usinas, dentro de cada uma das respectivas categorias. Do augmento verificado em cada usina, qualquer que seja a sua categoria 70% se destinarão aos fornecedores, lavradores e colonos, incorporando-se o restante á quota de producção propria da usina, excepto quando não exista fornecedor, lavrador ou colono, com direito a limite. O presente decreto-lei não invalida a faculdade do Instituto do Assucar e do Alcool, de accordo com o que dispõe o art. 59 do regulamento, approvado pelo decreto n. 22.981, de 25 de julho de 1933, de fixar, em qualquer tempo, as reducções que se tornem necessarias para o equilibrio entre a producção e o consumo. No caso de se tornar necessaria a reducção de augmentos concedidos por força desta lei, a percentagem será proporcional aos referidos augmentos.

O Brasil na Conferencia do Algodão em Washington

Na ultima sessão do Conselho Federal de Commercio Exterior, os srs. Garibaldi Dantas e Deodoro Perreli, delegados do Brasil, relataram ao Conselho as principaes occorrencias verificadas na Conferencia.

Antes de iniciar a exposição, o sr. Garibaldi Dantas agradeceu as referencias elogiosas feitas pelo director geral aos membros da Delegação e justificou a ausencia do sr. Apolonio Salles, secretario da Agricultura de Pernambuco, que se vira forçado a regressar ao seu Estado.

Consoante o convite official que o Governo americano fizera ao do Brasil, a Conferencia se caracterizou por ser uma reunião de technicos com a finalidade de estudar o problema da superproducção algodoeira visando estabelecer uma agenda para uma reunião posterior que lograsse conciliar os interesses dos grandes productores de algodão.

Antes da partida, os delegados brasileiros foram apresentados pelo ministro Aranha ao presidente da Republica que, em harmonia com o que suggerira o Conselho, lhes dera instrucções precisas sobre o ponto de vista do Brasil.

Logo após sua chegada a Nova York, os nossos delegados entraram em contacto com representantes da Bolsa de Algodão, da Bolsa de Titulos e dos grandes escriptorios de Wall-Street. A opinião dominante nesses circulos era francamente pessimista quanto aos resultados da Conferencia, pois já então se aggravara a situação politica internacional, o que indicava a inexequibilidade de qualquer accordo.

Na Embaixada do Brasil em Washington, nossos delegados receberam ampla assistencia, tendo o embaixador Pereira de Souza posto á disposição da Delegação os serviços dos technicos da Embaixada e toda a documentação por elles colligida nos meios financeiros americanos.

No dia marcado, realizou-se a sessão inaugural da Conferencia com a presença dos representantes do Brasil, do Egypto, Sudão, Peru', Russia, Colonias Inglezas e Colonias Francezas. O representante do Mexico não chegou a tempo de participar da reunião preliminar. A quasi totalidade dos paizes productores de algodão estava assim reunida.

A recepção que os delegados brasileiros tiveram nos meios officiaes americanos foi excepcional, pois em entendimentos previos havidos na Secretaria da Agricultura, foi-lhes communicado o intento do Governo americano em não prejudicar os interesses brasileiros. Graças a esses entendimentos, estavam, antes da reunião inicial, perfeitamente definidos os pontos de vista do Brasil e os dos Estados Unidos, o que ensejava uma apreciação objectiva do problema, pela perfeita compreensão que os dois maiores productores americanos tinham dos respectivos interesses no assumpto.

Logo de inicio, evidenciou-se a formação, na Conferencia, de tres correntes de opinião: Na primeira estavam os que desejavam um accordo destinado a fixar a producção na média das safras do ultimo quinquennio. Esse grupo era leaderado pelo Egypto e pelo Peru'. A segunda corrente influenciada pela opinião da India, salientava a impossibilidade de qualquer restricção, visto como os respectivos governos não dispunham de meios para tornal-a effectiva, pois não lhes era possivel exercer controle sobre os pequenos lavradores. Allegavam ainda que não lhes cabia a responsabilidade pela super-producção, pois que suas safras não tinham soffrido augmentos consideraveis. Na terceira corrente estava o Brasil que discordava do principio da diminuição e não podia aceitar o da manutenção do "statu quo". Propugnava nossa delegação por uma margem que permittisse ao paiz um razoavel e progressivo augmento de sua producção.

No discurso inaugural, o sr. Wallace, secretario da Agricultura, salientou o aspecto dilematico do assumpto: ou collaboração ou cháos.

Apesar dos grandes interesses em jogo e da diversidade de opiniões, os trabalhos decorreram num ambiente amistoso graças á habilidade do sr. Brown, sub-secretario da Agricultura, que deu inteira liberdade a todos os delegados, encorajando-os mesmo a examinar e opinar, com absoluta franqueza, sobre a politica algodoeira dos Estados Unidos.

A impressão, predominante em alguns circulos, de que a Conferencia visava precipuamente a restricção da cultura algodoeira do Brasil, ficou desfeita logo na sessão inaugural, pois evidente se tornou o animo de collaboração do Governo americano, que nenhum interesse tem em empobrecer um paiz como o Brasil a que está ligado por tradicional e secular amizade e cuja economia é, sob a maior parte dos seus aspectos, complementar da americana.

Quando se iniciaram os trabalhos da Conferencia já tinha irrompido a guerra na Europa. Esse facto significava para o Brasil a perda do mercado allemão e para os Estados Unidos uma possibilidade de melhoria, pois, graças a seus meios de transporte, capacidade de financiamento e accordos já previstos com a Inglaterra, viam facilitado o escoamento da sua safra.

A intercorrencia da guerra europea foi, assim, o motivo pelo qual não lograram os conferencistas solucionar os problemas criados com os immensos stocks de algodão existentes nos Estados Unidos — residuos de safras anteriores. Mereceu, entretanto, approvação unanime a proposta americana da criação de um "Secretariado Internacional do Algodão" com séde em Nova York e destinada ao estudo permanente das questões economicas que affectem a producção, a distribuição e o consumo desse producto no mundo.

No que se refere á producção brasileira, a opinião dos nossos delegados é que será possivel collocal-a nos mercados internacionaes, pois a valorização que a guerra trouxe ao algodão tende a annullar o empecilho criado pelo subsidio decretado pelos Estados Unidos.

A economia algodoeira do Brasil está subordinada a condições proprias ás zonas nacionaes de producção. A safra paulista que se equipara em qualidade á americana, encontrará, provavelmente, na Inglaterra, na Italia e no Japão, os mercados necessarios ao seu escoamento; a do Nordeste, todavia, carece de certa attenção por parte dos poderes publicos do paiz, pois o augmento dos fretes maritimos e das taxas de seguro, a irregularidade nos meios de transportes, a deficiencia de financiamento e a qualidade peculiar aos algodões daquella região, cuja safra actual excedeu ás estimativas, são factores que difficultam as exportações.

Concluiram os delegados sua exposição encarecendo o auxilio que receberam do Governo brasileiro propiciando-lhes os elementos necessarios á definição e defesa dos interesses brasileiros, estabelecidos na reunião de classes convocada pelo Conselho Federal de Commercio Exterior sob o patrocinio do ministro Oswaldo Aranha.

O director geral, sr. João Carlos Muniz, os conselheiros Euvaldo Lodi, Aloysio de Menezes Greenhalgh, Torres Filho e Salgado Scarpa, manifestaram aos delegados a satisfação do Conselho pelo bom desempenho dado á missão que lhes confiara o Governo com o qual se congratulavam pela iniciativa do contacto directo assim estabelecido entre technicos brasileiros e os do Governo dos Estados Unidos, para o estudo de um assumpto que tão de perto interessa ás duas Republicas americanas.

Decretos-leis assignados

Por decretos-leis assignados pelo presidente da Republica, foram abertos os seguintes creditos: pelo Ministerio da Justiça, especial de 104:770$ para attender a despesas complementares decorrentes da remodelação do Palacio da Justiça e do edificio do Pretorio, no Districto Federal; e pelo Ministerio da Agricultura, especial de 48:000$,para attender, no periodo de setembro a dezembro do corrente anno, ao pagamento do pessoal extranumerario mensalista, que fôr admittido de accordo com o art. 1º do decreto-lei n. 1.570, de 6 de setembro ultimo.

— O presidente da Republica assignou decreto-lei, mandando contar para formação dos biennios de que trata o decreto numero 4.088, de 10 de dezembro de 1932, e na fórma da legislação em vigor, o tempo de serviço prestado á Prefeitura do Districto Federal, antes da posse no cargo effectivo, pelos directores de escola, professores, orientadores de educação elementar, professores fiscaes do ensino particular e professores primarios; tempo esse que será addicionado ao de serviço effectivo, apurados os biennios de accordo com o art. 15 do decreto numero 5.126, de 24 de setembro de 1934; sendo para os professores nomeados depois de 1932, o numero de biennios o quociente da divisão do total de dias de serviço anterior á posse no cargo effectivo por trezentos e sessenta e cinco.

Para os nomeados depois desta lei, os biennios serão apurados na fórma do art. 2º do decreto n. 4.088. O professor que tiver iniciado o exercicio, como estagiario, no primeiro semestre, contará o anno para a formação de biennios, mas o que começar a trabalhar no segundo semestre sómente no anno seguinte iniciará a contagem. O tempo contado por força deste artigo sommar-se-á, quando fôr o caso, ao computado em virtude do decreto n. 56, de 23 de maio de 1936; contando-se como anno o resto da divisão quando egual ou superior a cento e oitenta. Os biennios apurados em consequencia desta lei só darão direito ao respectivo augmento de vencimentos a partir de 1º de janeiro de 1940.

O Dia da America

Commemora-se hoje em todo o continente a descoberta da America por Christovão Colombo. Avulta, no momento, o significado das festas civicas que se realizarão hoje em todo o continente americano, pois que a America no grave momento por que vem passando o mundo vem de ser chamada pela Conferencia do Panamá para reaffirmar, perante si mesma, a unidade continental que tem sido sempre o sonho maximo dos seus politicos e dos seus estadistas. Por isto a grande data americana assume maior e mais destacado relevo nas commemorações com que será relembrada hoje em todos os paizes do continente.

O Brasil, apesar de não considerar a data como feriado nacional, nem por isto a relega a um plano secundario, antes a exalta em varias solennidades que serão realizadas hoje. Entre estas destaca-se pelo seu significado nacional e continental a festa da raça, onde muito mais que o povo brasileiro se pretende exaltar a grande raça que se vem formando nas terras de Colombo.

"A mulher que não se deve amar", segunda-feira, no Palacio

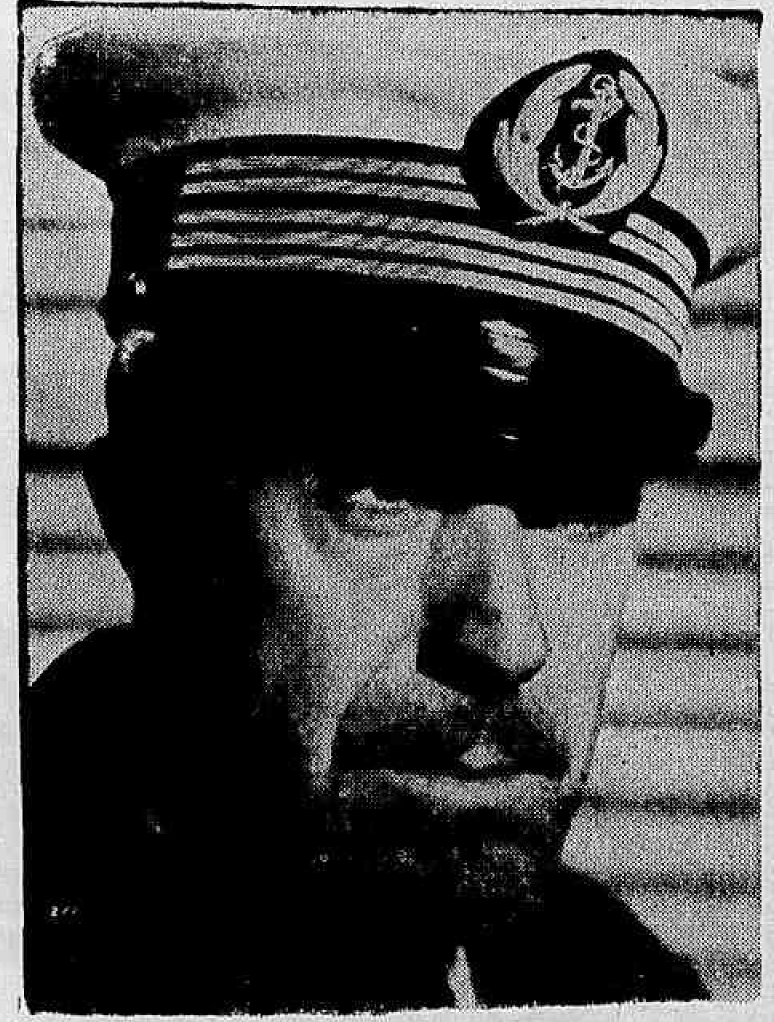

Victor Francen, numa scena do film "A Mulher que não se deve amar", que o Pathé Palacio estreará seg.-feira proxima

"A Mulher que não se deve amar", onde todo o poder da marinha franceza surge em quadros de empolgante belleza, couraçados de guerra em exercicios, vôos nocturnos, tiros de artilharia e a mocidade estudante, com as suas "blagues", os seus sonhos, enchendo tumultuosamente as sizudas salas de aula.

"A mulher que não se deve amar", com Victor Francen, Marcelle Chantal e Jean Pierre Aumont, estará em cartaz no Pathé Palacio, segunda-feira proxima.

Já amanhã, em copia nova, "O amor que não morreu", resurgirá no Cine Metro

Norma Shearer e Fredric March num "instante" de "O amor que não morreu", da Metro

Em copia nova — para encantamento de toda uma legião, "O amor que não morreu" reapparecerá, amanhã, no Cine Metro, para prodigalisar novamente a delicia daquelles momentos maravilhosamente romanticos que Norma Shearer, Fredric March e Leslie Howard viveram num dos mais bellos e captivantes films de todos os tempos. E' preciso que se frize que a reapresentação que se fará já amanhã, no Metro, do famoso film de Norma Shearer, é devida ao movimento que nesse sentido fizeram os "fans". Por isso, a Metro Goldwyn Mayer providenciou para que de Nova York lhe fosse enviada uma copia nova do bellissimo film que terá, certamente, agora, em sua reapresentação, opportunidade para registar novo successo.

Historia lindissima, dessas que conquistam todos os corações, film que se desnovella como um sonho e é, atravès de todas as suas scenas e suas intenções, todo um grande poema de amor, "O amor que não morreu" é uma realização immortal de que sempre se poderá orgulhar a Metro Goldwyn Mayer.

A França pode olhar com segurança o seu destino

Uma scena dos soldados na Linha Maginot — que o Odeon nos dará 2.ª-feira

"A França póde olhar com segurança o seu destino", é a phrase que nos acode e que acudirá á mente de todos os que assistirem a partir de segunda-feira proxima, no Odeon, á essa sensacional reportagem que RKO Radio Pictures filmou com a autorização do governo francez.

Trata-se da mais completa reportagem que até hoje já se fez sobre a famosa linha mostrando, numa duração de quasi uma hora, todos os detalhes da gigantesca fortaleza subterranea... Suas communicações, seus transportes, suas extraordinarias fortificações e o conforto e a confiança que ella inspira não só ao exercito francez como a toda nação franceza estão demonstradas minuciosamente nessa pellicula que é uma documentação da força e da segurança do Estado francez.

E' bem facil de se imaginar o exito que tal pellicula alcançará, quer pela sua actualidade, quer pelo seu realismo e ainda pela sympathia que a nação franceza goza no mundo inteiro e, quiçá no nosso paiz...

Além da "Linha Maginot", a RKO Radio apresentará ainda a pellicula "Fizeram-na espiã", baseada em factos authenticos da espionagem estrangeira nos Estados Unidos que só agora o cinema teve autorização de revelar...

E' um film interessante que mostra as actividades dos agentes estrangeiros que procuram descobrir os segredos militares de "Tio Sam"... Sally Eilers e Allan Lane são os interpretes centraes de "Fizeram-na Espiã" que, com "Linha Maginot" constituirá bastante para o cartaz da Cinelandia, na proxima semana.

CARTAZ DO DIA

SÃO LUIZ — "O Terror dos Maridos" (Paramount) com Dorothy Lamour. — Horario: 2 — 4 — 6 — 8 e 10 horas.

PLAZA — "Cuidado com Ella" (Art. Films) com Danielle Darrieux. — Horario: 2 — 4 — 6 — 8 e 10 horas.

METRO — "Adeus Mr. Chips" (Metro Goldwyn) com Robert Donat. — Horario: 12.10 — 2.35 — 5.00 — 7.25 e 9.50 horas.

PALACIO — "Juarez" (Warner) com Mr. Paul Muni, Bette Davis e Brian Aherne. — Horario: 2 — 4 — 6 — 8 e 10 horas.

ODEON — "No Tempo das Diligencias" (United) com John Wayne e Claire Trevor — Horario: 2 — 4 — 6 — 8 e 10 horas.

IMPERIO — "Pygmalião" (Metro) com Leslie Howard e Wendy Hiller. — Horario: 2 — 4 — 6 — 8 e 10 horas.

GLORIA — "Alerta no Mediterraneo" (Alliança) com Pierre Fresnay. — Horario: 2 — 4 — 6 — 8 e 10 horas.

PATHE' PALACIO — "Entre dois Amores" (Art Films) com Willy Fritch. — Horario: 2 — 4 — 6 — 8 e 10 horas.

REX — "Belleza a Granel" (R. K. O.) com Lucille Ball — Horario: 2 — 4 — 6 — 8 e 10 horas.

BROADWAY — "Destino Glorioso" (Broadway Programma) com John Mills. — Horario: 2 — 3.40 — 5.20 — 7.00 — 8.40 e 10.20 horas.

CINEAC TRIANON — "Jornaes", "Imprensa Animada Cinenac" e Desenhos de Walt Disney.

RIO — "Corações em Ruinas" e "Vidas mal Traçadas".

CENTRO

ELDORADO — Victoria Amarga" e "Vida de Pescador".

PARISIENSE — "Herõe de Hontem" e "Contra Espionagem".

OPERA — "Eterno Horizonte" e "Primeiro Delicto".

METROPOLE — 'Mulher contra Mulher" e "O Rei do Bairro Chinez".

PATHE' — "Theatro Fluctuante".

POPULAR — "Peccadora de Tunis", "O ex-Presidiario" e "Trouxa Sabido".

PRIMOR — "O Prisioneiro de Zenda" e "Fibra de Campeão".

FLORIANO—"O Amor de um Espia" e "Vendo a China".

PARIS — "Deixae-nos Viver" e "O Ouro Fantasma".

S. JOSE' — "A Mocidade de Lincoln".

IRIS — "A Rosa do Rio Grande" e "O Falso Confidente".

IDEAL — "Alliança de Aço".

MEM DE SA' — "A Ultima Corrida" e "Para Inglez Ver".

LAPA — "Sensação do Circo" e "Enfermeira Fóra da Lei".

BAIRROS

POLYTHEAMA — "Ilha Sinistra" e "Lar sem Tecto".

GUANABARA — "A Ultima Corrida" e "Espertalhão de Marca Maior".

ROXI — —"A Mocidade de Lincoln".

PIRAJA' — "Andy Hardy Cow-Boy".

IPANEMA — "O Meu Amado".

RITZ — "Ao Norte de Shanghai" e "Recife de Coral".

VARIETE' — "Peccadora de Tunis" e "Aventura Desesperada".

AMERICANO — "Ilha Sinistra" e "Perfume Delator".

RIO BRANCO—"Se eu Fôra Rei" e "Os Bambas na Alta Sociedade".

CENTENARIO — "Os Desherdados" e "Estrellas da Sorte".

BANDEIRA — "O Thesouro de Buldog Drummond" e "Espertalhão de Marca Maior".

AVENIDA — "Vida Roubada".

AMERICA — "O Meu Amado".

CATUMBY — "Danse Commigo" e "Eu sou a Lei".

BRASIL — "Dansa da Primavera" e "Amor e Tradição".

GUARANY — "Heroina do Texas" e "Flores da Primavera".

APPOLO — "Os Desherdados" e "Guarda de Honra".

S. CHRISTOVÃO — "Noivado á Moderna".

JOVIAL — "O Ultimo Jogo".

TIJUCA — "Fóra do Expediente" e "Guarda de Honra".

VILLA ISABEL — "Duas Vidas".

VELO — "A Volta de Cisco Kid" e "Estrella da Sorte".

EDISON — "O Cão dos Baskervilles" e "Os Destemidos".

HELIOS — "A Ultima Conquista".

GRAJAHU' — "Canção de Amor".

HADDOCK LOBO — "Eterno Horizonte" e "Fronteiras Heroicas".

MARACANÃ — "Mulher Prohibida" e "O Rei do Turf".

FLUMINENSE—"Andy Hardy Cow-Boy" e "O Duplo Perigo de Penrod".

SUBURBIOS
(CENTRAL)

MASCOTTE — "Maria Antonietta".

MEYER — "O Filho de Frankenstein" e "Reformatorio".

PARA TODOS — "Gunga Din" e "Estrellas do Arizona".

BEIJA FLOR — "Princeza do Eldorado" e "Assassinos do Mar".

QUINTINO — "A Vida de Alexander Graham Bell".

PIEDADE — "Meia-Noite".

COLYSEU — "Brigada Selvagem" e "Filhos de Encommenda".

ALPHA — "O Grito de Yukon" e "Lanceiros da India".

MODELO — "Uma Cidade que Surge".

MADUREIRA — "Morro dos Ventos Uivantes" e "Para Inglez Ver".

MODERNO — "Rosalie".

REALENGO — "Nancy tem tres Amores" e "Pagliaci".

IMPERIAL — "Porto dos Sete Mares" e "O Rei do Bairro Chinez".

CAMPO GRANDE — "Rende-

te Drummond" e "Quatro Filhos".

SUBURBIOS
(LEOPOLDINA)

ROSARIO — "Hotel Imperial" e "Menino de Ouro".

PARAISO — "Defesa de Mãe" e "Reporter de Saias".

ORIENTE — "Os Segredos de um Dom João" e "Intenso Nocturno".

PENHA — "Fra Diavolo" e "O Grito de Yukon".

SANTA CECILIA — "As Aventuras de Lili" e "Castigo Imprevisto".

BRAZ DE PINNA — "King Kong".

Parker Vacumatic
Preferida pelos Líderes do Mundo

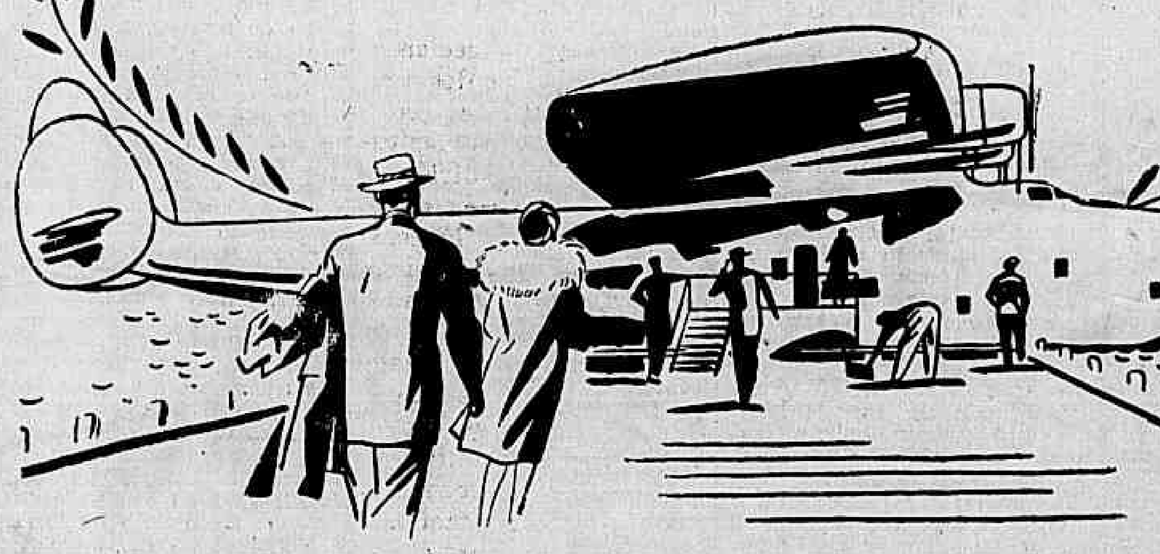

Por ser a primeira em estilo — primeira em perfeição mecânica — e primeira no bolso dos homens que triunfam em todo o mundo.

A superioridade autêntica da Parker Vacumatic é sustentada pelos triunfadores do mundo, que podem falar da diferença entre as canetas-tinteiro comuns e a vitoriosa Parker Vacumatic, tão moderna em estilo e tão fundamentalmente melhor.

E' tão nova e diferente que o surpreenderá desde o primeiro exame. Transmite à mão uma nova destreza, ao cérebro uma nova inspiração. E dá-lhe a certeza de possuir a caneta-tinteiro mais admirada no mundo.

A empolgante beleza da Parker Vacumatic em Pérola laminada, rica em ouro, permite-lhe a posse de uma verdadeira joia. Mais do que isso, V. S. possue uma caneta-tinteiro mecânicamente perfeita, com os mais modernos característicos. O Diafragma de Recolhimento Parker elimina os antiquados sacos de borracha. O Corpo Televisão tem maior capacidade de tinta, visível a qualquer momento. Nunca seca de improviso. A pena ultra-suave, de ouro de 14K e ponta de Osmirídio, deslisa sôbre o papel.

Preferida pelos líderes do mundo, será o seu orgulho ou daqueles a quem a oferecer. Examine-a nas boas casas do ramo. E observe o belo segurador em FLECHA e o nome "Parker Vacumatic", que identificam a genuina.

Os bons revendedores ou os distribuidores poderão prestar serviço rapido e eficiente à sua Parker.

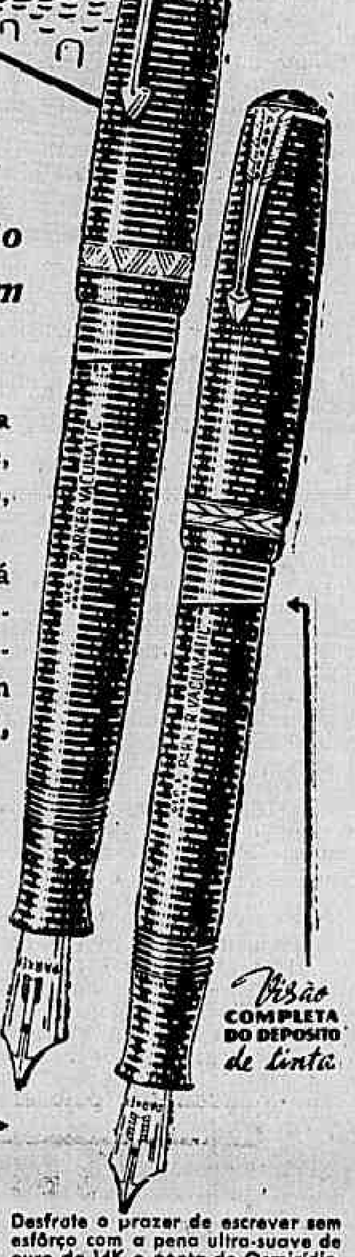

Visão COMPLETA DO DEPOSITO de tinta

Parker
VACUMATIC
MARCA REGISTRADA

Nas boas casas do ramo:
Preços: 240$000, 210$000, 180$000, 120$000
Unicos distribuidores para todo o Brasil:
COSTA PORTELA & CIA. — RIO
Rua Buenos Aires, 52, 1º — C. Postal, 508

Desfrute o prazer de escrever sem esfôrço com a pena ultra-suave de ouro de 14K e ponta de Osmirídio.

71-29

Amanhã, no São Luiz, "Mãe por acaso"

Ginger Rogers em "Mãe por acaso"

Amanhã, finalmente o São Luiz estreará essa comedia maliciosa que o Rio todo espera com ansiedade, e que com o seu titulo suggestivo já tem deixado muita gente intrigada... "Mãe por acaso" (esse é o titulo!) é a historia complicada e divertida (para o espectador, naturalmente, porque ninguem se divertiria si, de repente lhe atirassem aos braços uma criança dizendo: "Toma, ahi está o teu filho"...), que Ginger Rogers e David Niven interpretam de maneira incomparavel e que sem duvida constituirá o mais alegre passatempo que o cinema já nos deu nestes ultimos tempos... Não destacamos ponto algum da pellicula, porque toda ella é uma surpresa, todas as suas sequencias estão repletas de humorismo e malicia, e contal-as, seria tirar ao publico sabor do inedito e do gostoso... Portanto fiquem apenas prevenidos de que irão assistir, de facto, a uma comedia jovial, divertida, maliciosa e... audaciosa... A RKO Radio Pictures está de parabens por mais esse successo que, estamos certos alcançará, com a estréa amanhã, no S. Luiz de "Mãe por acaso".

"A vida é assim", um film bem differente dos outros...

A proposito de "A Vida é Assim", o film intellectual que o Palacio vae pôr em cartaz na proxima semana, transcrevemos o que a seu respeito disseram alguns dos nossos mais conhecidos literatos:

"A Vida é Assim" é um film que só poderá ser comprehendido pela intelligencia acima do commum" — escreveu Jorge Amado, o brilhante autor de "Jubiabá".

Uma scena de "A Vida é assim" — a magnifica producção que o Palacio vae exhibir seg.-feira

naturalidade espantosa e o destino apparece-nos inflexivel nos seus designios penetrando lentamente no nosso sub-consciente.

São factos vividos e que presenciamos diariamente deante de nós, sem lhes darmos maior attenção, porque a vida quotidiana, com o seu entrechoque de egoismo, não os realça deante dos nossos olhos...", — Bricio de Abreu, director do "Dom Casmurro".

"... E' um film que necessita profunda attenção nos seus detalhes de grande subtileza psicologica e, sobretudo de ironia mordaz para co mas injustiças humanas, que na maioria das vezes levam um homem ao desespero". — Clovis Ramalhete.

Jane Withers, a pequena endiabrada, está hoje no Rex

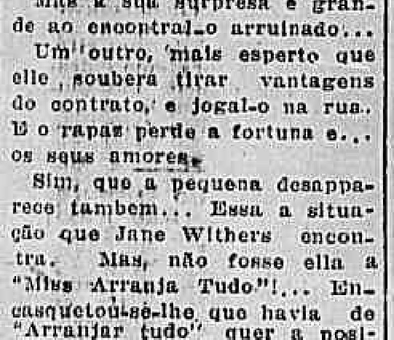

Ahi! está ella em "Miss Arranja Tudo", amanhã, no Rex

Imaginem que ella faz o papel de uma garota que se resolve ir para Hollywood, porque tem um tio que é productor de films.

Mas a sua surpresa é grande ao encontral-o arruinado...

Um outro, mais esperto que elle, soubera tirar vantagens do contrato, e jogal-o na rua. E o rapaz perde a fortuna e... os seus amores.

Sim, que a pequena desapparece tambem... Essa a situação que Jane Withers encontra. Mas, não fosse ella a "Miss Arranja Tudo"!... Encasquetou-se-lhe que havia de "Arranjar tudo" quer a posição financeira do tio, quer o seu caso amoroso — e... arranjou! Vão ver Jane Withers nesse papel com Henry Wilcoxon e Gloria Stuart — no film que a 20th Century-Fox está apresentando, por poucos dias ainda, no Rex.

Segunda-feira no cinema Rio: "O Homem do Dia" e "Rainha Victoria"

Mais dois grandes successos para a téla do cinema Rio: "Homem do Dia" com Maurice Chevalier e "Rainha Victoria" com Ann Neagle e Anton Walbrook. O primeiro é um film brejeiro com o grande "chansonnier" da beiçola repuxada e da voz roufenha... Chevalier e Elvire Popesco vivem uma adoravel comedia em torno de um caso de transfusão de sangue que degenerou numa série de complicações gozadissimas... O segundo é a historia vibrante da Inglaterra na éra victoriana... Um film instructivo e ao mesmo tempo espectacular, repleto de momentos de intensa vibração...

E' esse programma de truz que o cinema Rio apresentará segunda-feira proxima, a preços populares como sempre.

Gary Cooper como o publico gosta

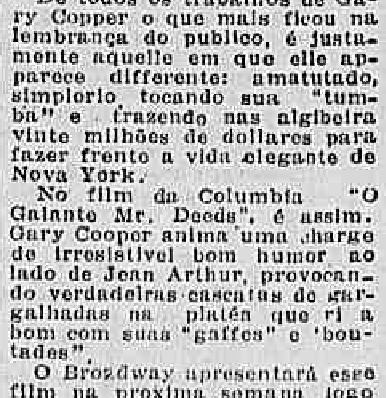

Gary Cooper, em o "Galante Mister Deeds", que renovará segunda-feira o cartaz do Broadway

De todos os trabalhos de Gary Copper o que mais ficou na lembrança do publico, é justamente aquelle em que elle apparece differente: amatutado, simplorio, tocando sua "tumba" e trazendo nas algibeira vinte milhões de dollares para fazer frente a vida elegante de Nova York.

No film da Columbia "O Galante Mr. Deeds", é assim. Gary Cooper anima uma charge de irresistivel bom humor ao lado de Jean Arthur, provocando verdadeiras cascatas de gargalhadas na platéa que ri a bom com suas "gaffes" e "boutades".

O Broadway apresentará esse film na proxima semana logo após a saida de "Destino Glorioso" a pellicula que vem obtendo franco exito do publico, através das scenas de guerra nos mares que reproduz.

Diversas Sportivas

O Campeonato Sul Americano de Remo, foi adiado para março de 1940, em attenção ás ponderações da C. B. D. e da entidade uruguaya.

* * *

Batatas não actuará contra o Vasco, devendo ser substituido por Armando, cujas ultimas apresentações em São Paulo foram optimas. Batatas continua se restabelecendo da forte luxação soffrida num dos dedos da mão.

* * *

Os players do São Christovão estão no firme proposito de se vingarem daquelles 5x1 do primeiro turno, frente ao Flamengo.

* * *

Palestrando em roda de amigos, em São Paulo, Sylvio Lagreca declarou que Peracio foi o ponto alto da equipe botafoguense no prelio com o Flamengo e que o meia-esquerda alvi-negro terá seu posto assegurado no scratch nacional.

* * *

A Associação Athletica Portugueza, inaugurará sua nova séde no dia 1º de novembro, á rua Barão de São Francisco.

* * *

Eis as equipes provaveis para os proximos jogos:

MADUREIRA: Pinuado — Norival e Apio — Octacilio, Alencar e Gringo — Adilson, Lélé, Xavier, Jair e Dentinho.

BOMSUCCESSO: Tymbira — Mario e Villa — Vergara, Escobar e Otto — Julinho, Joãosinho, Hugo, Pedro Nunes e Odyr.

FLUMINENSE: Armando — Moysés e Machado — Biorô, Brant e Malazzo — Pedro Amorim, Fogueira, Milani, Romeu e Hercules.

VASCO: Nascimento — Agnelli e Florindo — Figliola, Zarzur e Argemiro — Armandinho, Alfredo II, Alfredo I, Gandulla e Emeal.

S. CHRISTOVÃO: Waldyr — Hernandez e Mundinho — Archimedes, Dôdô e Affonsinho — Roberto, Villegas, Joaquim, Nena e Carreiro.

FLAMENGO: Yustrich — Domingos e Newton — Jocelyno, Volante e Médio — Sá, Valido, Leonidas, Gonzalez e Jarbas.

* * *

O Vasco da Gama ficará sem tres zagueiros, dentro em breve: Jahú regressará á S. Paulo para vestir a jaqueta do Corinthians; Florindo voltará á Bello Horizonte, caso não encontre club carioca que satisfaça suas pretensões; e, Agnelli ingressará no Fluminense, que lhe fez optima proposta.

* * *

Norival e Oswaldo, do Madureira e Flamengo, respectivamente, estão nas cogitações do Vasco da Gama.

* * *

O Tijuca Tennis Club homenageará a imprensa no dia 22, dedicando as provas do Concurso Intimo de Natação aos jornaes. A 7ª prova, juvenis seniors, nado de peito, terá como patrono o DIARIO CARIOCA.

* * *

O Club do Remo, do Pará, está em entendimentos com o Vasco da Gama. Os nortistas desejam ver o quadro cruzmaltino nos primeiros mezes do anno vindouro.

* * *

Caxambú foi novamente afastado do quintteto rubro-negro, por haver fracassado mais uma vez. Domingo, o ataque do Flamengo deverá ser o seguinte: Sá, Valido, Leonidas, Gonzalez e Jarbas.

* * *

O Fluminense experimentará um novo jogador paulista. Trata-se de Oswaldo, half do A. A. São Bento, de Marilia.

* * *

O Botafogo enfrentará no dia 22, no gramado de Figueira de Mello, o Madureira. Tomando as devidas precauções, os alvi-negros exercitarão duas vezes em conjunto no referido local, afim de se aclimatarem.

* * *

Nascimento Junior, com a sua possante "Alfa-Romeo" que pertenceu a Pintacuda e Manoel Teffé com "Meseratti", constituirão a sensação do Circuito da Gavea, no dia 29 do corrente.

Não se realiza mais hoje o match Alliados x São Christovão

O GREMIO "ALVO" ENTREGOU O PONTO

Deixa de se realizar hoje o confronto Alliados e S. Christovão, pelo Torneio Complementar da L. C. B., em vista de ter o gremio "alvo" feito a entrega do ponto.

RIO CLUB

O "Rio Club", situado no bairro do Rio Comprido, em continuação ao seu programma social do corrente mez, realizará no domingo, das 19 ás 23 horas uma noite musicada, denominada "Laranjada Dansante".

MOTOCYCLISMO

As actividades do Moto Club do Brasil no corrente mez

Homenageando os associados do Moto Club do Brasil, o presidente desta entidade, fez organizar uma excursão para o proximo dia 15 do corrente, na qual offerecerá um almoço aos socios e suas exmas. familias.

Para esta excursão já foram expedidos os respectivos convites, esperando-se o comparecimento de grande numero de associados em virtude do successo que as excursões do Moto Club do Brasil têm feito, pela boa organização e camaradagem reinante no seu meio social, fazendo ao mesmo tempo com que se fiquem conhecendo os pontos mais pitorescos e bellezas naturaes do Districto Federal e Estados vizinhos.

A partida da caravana será da séde do Club, no dia 15 ás 8 1|2 horas para um local agradavel só conhecido do guia da excursão, não se sabendo tambem qual será a "bola", pois o offertante guarda isso como segredo, garantindo apenas que tem chopp.

Os senhores excursionistas devem pois, comparecer com suas machinas devidamente equipadas para evitar enguiços e aptos para entrar na "bola" com vontade.

6.º CAMPEONATO BRASILEIRO DE MOTOCYCLISMO

O Moto Club do Brasil cumprindo as disposições regulamentares, fará realizar no dia 22 do corrente a grande prova motocyclistica annual, intitulada "Campeonato Brasileiro de Motocyclismo de 1939".

Este titulo foi ganho nos tres primeiros annos por corredores cariocas, passando em 1937 e 38 a pertencer aos valorosos corredores paulistas Luiz Bezzi e Hans Ravache, que com suas possantes motocycletas souberam galhardamente conquistal-o.

Este anno, em virtude do interesse que esta prova tem despertado, o Moto Club do Brasil conta com o valioso concurso de corredores de outros Estados, não sendo facil calcular qual o provavel vencedor, porque todos elles são corredores experimentados.

A prova de Campeonato é corrida num percurso de 100 kilometros em circuito fechado, para machinas de força livre, havendo antes dessa, tres provas preliminares para machinas de pequena cylindrada.

A pista é a mesma dos annos anteriores, isto é, Avenida Epitacio Pessoa (Lagoa Rodrigo de Freitas), achando-se já abertas as inscripções na séde do M. C. B., devendo os senhores interessados ali comparecer para quaesquer informações.

1.º CIRCUITO MOTOCYCLISTICO DA GAVEA NACIONAL

O Moto Club do Brasil, em collaboração com o Automovel Club do Brasil fará realizar no dia 29 do corrente, a primeira corrida motocyclistica na pista da Gavea, intitulada "1.º Circuito Motocyclistico da Gavea Nacional", prova esta que ha muito tempo vem sendo esperada pelos corredores cariocas e estaduaes, em virtude das emoções que deve proporcionar, não só aos seus participantes, como tambem á assistencia, pelas innumeras difficuldades apresentadas pelas curvas, que obriga os corredores a lances de arrojo e sangue frio.

Esta prova terá inicio ás 8 1|2 horas, sendo realizada antes da corrida de automoveis organizada pelo Automovel Club do Brasil, e disputada num percurso de 55 kilometros e 800 metros., ou sejam 5 voltas completas na pista, contando o M. C. B. com os melhores corredores dos Estados a elle filiados.

As inscripções acham-se abertas na séde do M. C. B. á rua S. Christovão n. 154, onde serão prestadas todas as informações aos interessados, devendo ser publicado opportunamente o respectivo regulamento.

Theatro RECREIO

HOJE — Ás 20 e 22 horas — HOJE

MARIA MATTOS !

e sua Embaixada do Riso ! !

Nas ULTIMAS representações de

"A NOVA RICA !!"

AMANHÃ — Em espectaculo completo — A's 21 horas

Recita de homenagem a MARIA HELENA com a peça de grande opportunidade

"O HOMEM QUE EU MATEI !!" E "ROSAS DE TODO O ANNO !!"

Por MARIA MATTOS e MARIA HELENA !

Terminará o espectaculo com um brilhantissimo FIM DE FESTA — BILHETES A VENDA.

Sabbado e domingo — Ultimas matinées da Companhia

O campeonato bellorizontino

O ATHLETICO MINEIRO OCCUPA A LEADERANCA, SEGUIDO DO AMERICA

BELLO HORIZONTE, 11 (Do correspondente) — O turno neutro do campeonato da Liga de Football de Bello Horizonte deverá iniciar no dia 22 do corrente, conforme deliberação da assembléa. Neste dia, deverão medir forças o Sete de Setembro e o Siderurgica, no campo neutro do Palestra Italia. Todos os jogos desse terceiro turno serão em campo neutro.

O segundo turno terminou com a seguinte collocação dos concorrentes: Athletico, 1º logar; America, 2º logar; Villa Nova, 3º logar; Siderurgica, 4º logar; Palestra, 5º logar; Sete de Setembro, 6º logar.

Os sports nos Estados

BELÉM, 11 (Agencia Nacional — Brasil) — O sr. Oswaldo Ribas, preparador official do seleccionado paraense que irá tomar parte no Campeonato Brasileiro de Football, está desenvolvendo grandes esforços no sentido de conseguir reunir os melhores jogadores do Estado para fazerem parte de nosso conjunto.

BAHIA, 11 (Agencia Nacional — Brasil) — O scratch universitario vem treinando com pleno successo, preparando-se, assim, para representar este Estado nas Olympiadas a realizarem-se em S. Paulo. Os seus organizadores estão empenhados em conseguir um treino com o scratch bahiano que deverá tomar parte no Campeonato Brasileiro de Football.

Num Cotejo de Grandes Proporções o Sampaio Enfrentará, Domingo, o Tetra-Campeão de Friburgo

Juvenis do Vasco e do Sampaio na preliminar do prelio interestadual

O maior acontecimento sportivo de domingo proximo nos suburbios é, sem duvida, a sensacional peleja interestadual que se travará no majestoso Stadium Florencio, entre o Sampaio A. C., vice-leader do campeonato de profissionaes da Associação de Football e o Fluminense A. C., tetra-campeão da A. S. E. A., de Nova Friburgo. O esquadrão sampaiense conta com o concurso de elementos que já brilharam nos grandes clubs da cidade, como: Irio e Baleiro, do Madureira; Camisa e Pompeu, no Bomsuccesso e outros.

O quadro tetra-campeão friburguense é integrado de players de grande cartaz no "soccer" do Estado do Rio, oito delles "scratchmen" fluminenses, como sejam Jardel, Lindorio, Pedrinho, Newton, Amadeu, Gualter, Nelsinho e Catetú e, ainda domingo passado, enfrentando o seleccionado de Porto Novo do Cunha, em Minas, esse poderoso conjunto conseguiu um expressivo triumpho pela contagem de 3x0. Dessa fórma, o cotejo interestadual de domingo, promette um transcurso empolgante e farto de jogadas espectaculares, devendo arrastar ao Stadium Florencio, uma consideravel assistencia. Para que todos os torcedores suburbanos possam presenciar o importante prelio, a directoria do Sampaio A. C. resolveu cobrar apenas 1$100 para as geraes e 2$200 para as archibancadas.

UMA EXCELLENTE PRELIMINAR

A partida preliminar constituirá um excellente "apperitivo" para o embate principal, pois, nella medirão forças os quadros juvenis do Sampaio A. C., campeão da Associação de Football, e do C. R. Vasco da Gama, vice-campeão da Liga de Football.

CHEGAM SABBADO OS TETRA-CAMPEÕES

A delegação do Fluminense A. C., chegará ao Rio, sabbado, desembarcando em Barão de Mauá, ás 21 horas. A sua constituição será a seguinte: chefe, dr. Alvaro Tassara; auxiliares: Francisco Mastrangelo e Francisco Tavares; technico, Luiz Engert; jogadores: De Luca, Gualter, Catetú, Luiz, Newton, Saipa, Amadeu, Ruy, Bony, Pedrinho, Jardel, Lindorio, Nelsinho, Julinho, Waldemar, Totô, Walter e Guinzinho.

A directoria do Sampaio A. Club, deliberou hospedar a luzidia delegação visitante num palacete, na praia de Botafogo.

Trabalhando pela renovação dos valores do nosso basket

A directoria do Sampaio A. Club, a cuja frente se encontra a figura dynamica do sportman Antonio Florencio, acaba de construir no majestoso Stadium Florencio, mais uma excellente "quadra" de basketball, exclusivamente para jogos de infantis e juvenis. Essa nova dependencia sportiva do stadium, que possue todas as installações modernas, como sejam reflectores para jogos noturnos, optimos vestiarios, banheiros de agua quente e fria, etc., vem demonstrar o interesse e a dedicação dos dirigentes do sympathico gremio suburbano em prol da renovação dos valores do nosso cestobol.

A inauguração da nova "quadra", está marcada para hoje com a realização de um attraente "Torneio Relampago" no qual participarão os "fives" juvenis do Riachuelo T. C., Grajahú T. C., America F. C., Costa Lobo e Sampaio. O inicio do Torneio será ás 20 horas e ao quadro campeão serão offerecidas artisticas medalhas de prata.

Ao club dos irmãos Florencio enviamos os nossos parabens pela iniciativa tomada em prol do basket juvenil da cidade.

THEATRO

"O homem que eu matei", o sensacional cartaz da festa de Maria Helena, amanhã, e um hymno á Paz

Todo o horror da guerra com o seu tragico cortejo de victimas innocentes immoladas em holocausto a falsos antagonismos de raças irá passar no palco do Recreio, através os tres actos e um prologo da peça de Maurice Rostand. Bem avisada escolha foi a da brilhantissima actriz Maria Helena preferindo-a para a sua récita em espectaculo inteiro na sexta-feira, 13, amanhã ás 20 e 45 minutos. Não poderia haver melhor opportunidade, no momento em que o mundo assiste ao cataclismo que assola a Europa para apresentar esta formosissima peça que constitue um authentico hymno á Paz, porquanto em seu entrecho assistimos ao desenrolar do angustioso drama vivido por uma familia allemã e um soldado francez que lhes matou o filho estremecido. Na famosa peça do eminente luminar da Academia Franceza além do estupendo papel de Maria Mattos, existem mais dois grande papeis que estão a cargo do festejado galã José Gambôa e da formosa homenageada de amanhã que é Maria Helena.

PRIMEIRAS

"ROSMANINHO", NO REPUBLICA

Em festa da querida e sympathica Beatriz Costa, realizou-se ante-hontem a première de "Rosmaninho", uma revista muito galante e cheia de espirito, que serviu para a ultima récita de sua brilhante temporada deste anno no Brasil. E' desnecessario dizermos que a festejada actriz foi a alma da revista, collaborada pelos bailados de Margaret e o esplendido corpo de baile, onde fulgiu pela sua graciosidade e sua mocidade a Magdalena. Peça de muita fantasia e pouca comicidade, esteve comtudo, muito bem vestida e admiravelmente bem montada em scenographia.

Além de Beatriz Costa, tomaram parte no espectaculo Alvaro Pereira, Armando Machado, Carlos Baptista, Maria Brazão, Maria Salomé, Rosa Maria e Elisa Carreiro.

Houve um acto variado pouco interessante onde só se salvou Joaquim Pimentel. Apresentou-se lamentavelmente a dupla caipira Xerem e Bentinho em um numero pornographico e Moreira da Silva mediocremente em numeros velhissimos.

JOSE' LYRA

OS ULTIMOS ESPECTACULOS DA CIA. BEATRIZ COSTA

De hoje até domingo terão logar, no theatro Republica os ultimos espectaculos da Companhia Beatriz Costa no Rio, ficará em scena a magnifica revista "O Rosmaninho" que tanto successo vem obtendo.

Hoje "O Rosmaninho" estará em scena ás 20 e 22 horas, assim como amanhã e até domingo, quando haverá vesperal, ás 15 horas.

A Cia. Beatriz Costa embarcará para Lisboa na proxima semana.

MANOEL ROCHA FAZ ANNOS HOJE

Manoel Rocha, o conhecido e festejado artista theatral e actor cinematographico faz annos hoje.

Comediante de merito, actuando sempre com destaque nos elencos brasileiros, o anniversariante de hoje será muito felicitado nesta data.

"PEIXARIA DO MERGULHÃO", O QUADRO NOVO DE AMANHÃ NO THEATRO MODERNO

Devido o crescente successo da peça "Por ti, eu me rompo todo", do Alfredo Brêda, no theatro Moderno, da Empresa Paschoal Segreto, á rua Pedro I, ficou resolvido ser o victorioso original melhorado ainda com a representação amanhã, sexta-feira do hilariante quadro que será uma verdadeira fabrica de gargalhadas, intitulado — "Peixaria do Mergulhão. Esse quadro terá a defesa de Jararaca Appolo Corrêa, e Grijó Sobrinho, no protagonista.

"CONFLICTO", HOJE NO ALHAMBRA, EM PRIMEIRA VESPERAL DE MOÇAS

Dulcina e Odilon apresentam hoje no Alhambra, em vesperal de moças a preços reduzidos, ás 16 horas e á noite, ás 20 e 22 horas, "Conflicto", a victoriosa peça de Maria Jacintha que tanto exito está alcançando no grande theatro da Cinelandia.

FESTIVAL GRANDIOSO DO AUTOR DE "NO'S TEMOS BALANGANDANS", AMANHÃ, NO CARLOS GOMES

Commemorando amanhã a 50ª representação da peça brasileira "Nós Temos Balangandans", no theatro Carlos Gomes, seu festejado autor, o escriptor Victor Costa, realiza ali sua esperada festa com acto variado nas duas sessões, além da representação da sua victoriosa peça pela Companhia Typica Brasileira organização e realização do professor J. Boscarino.

COMMEMORA-SE HOJE, EM VESPERAL E A' NOITE, O CINCOENTENARIO DE "O MALUCO N. 4", NO THEATRO GYMNASTICO

A Companhia de Delorges festeja, hoje com os espectaculos das 16 horas e das 20,45 horas no theatro Gymnastico, o cincoentenario das representações da hilariante peça de Armando Gonzaga, "O Maluco n. 4". A vesperal de hoje no theatro da Esplanada do Castello é a ultima que se realiza a preços reduzidos no Gymnastico pois "O Maluco n. 4", está na sua ultima semana de representações em virtude da companhia de Delorges estar se despedindo daquelle theatro afim de occupar a partir de sexta-feira, 20, o theatro Alhambra onde estreará com as primeiras representações de "A Vida brigou commigo", engraçada elegante e bem escripta comedia de José Wanderley e Daniel Rocha.

AMELIA DE OLIVEIRA, AO LADO DE DELORGES, NA TEMPORADA DO THEATRO ALHAMBRA

Na estréa da noite de sexta-feira, 20 do corrente, ás 30 e ás 22 horas no theatro Alhambra da Companhia de Delorges a platéa elegante da Cinelandia vae applaudir, ao lado de Delorges na comedia "A Vida brigou commigo" a joven e consagrada estrella de comedia Amelia de Oliveira, uma artista moça e illustre cujo nome e arte de dizer o radio tem mantido em evidencia e justamente apreciada pelo publico de todo o paiz.

Amelia de Oliveira na comedia de José Wanderley e Daniel Rocha, "A Vida brigou commigo" terá a seu cargo o principal papel feminino.

Proseguem com grande enthusiasmo os ensaios no Recreio, da revista "Um ponto de bala" uma critica aos costumes, explorando assumptos de guerra e coisas da actualidade, da parceria Luiz Peixoto e Ary Barroso e sob a direcção do proprio Luiz Peixoto, e para a qual Ary Barroso escolheu numeros ineditos seus e de outros compositores populares. O elenco da popular vedeta ainda não está organizado definitivamente mas a Empresa está em negociações com varios elementos daqui e de São Paulo.

UM DESFILE DE ASTROS NA FESTA DE SARAH NOBRE

Com as unicas representações de "Gaiola dourada" linda comedia de Michel Duran, Sarah Nobre realizará terça-feira proxima, no Alhambra, a sua festa artistica. Do programma constam tambem numeros em "fins de festa", interpretados pelos mais destacados elementos do nosso broadcasting, constituindo um verdadeiro desfile de fi-

Ultima Semana !

HOJE, ás 16 horas, ultima VESPERAL a preços reduzidos, e á noite, ás 20,45 horas

O MALUCO N. 4

de Armando Gonzaga

50 REPRESENTAÇÕES !

Dia 20:

Estréa de Delorges no Theatro Alhambra, com "A Vida Brigou Commigo".

DR. DORMUND MARTINS

Molestias do coração aorta, pulmões, rins, apparelho digestivo, magreza e obesidade

DR. DORMUND Martins Filho

Molestias das senhoras, disturbios sexuaes, vias urinarias, ulceras e varices

Diariamente das 14 ás 19

Consultorio: SENADOR DANTAS, 118 apto. 614

Consultas — 20$000

DOENÇAS ANO-RECTAES E DOS INTESTINOS

Dr. Lauro Borges

Tratamento das hemorrhoidas sem operações e sem dôr

RODRIGO SILVA, 11 — 3.º — 22-1250

INFORMAÇÕES FINANCEIRAS E COMMERCIAES

Cambio

O mercado de cambio iniciou hontem os seus trabalhos, com o Banco do Brasil comprando sobre Buenos Aires em dollares a vista a 19$680 no cambio livre e a 16$360 no cambio official, respectivamente.

Assim ficou, no primeiro encerramento.

Reabriu e fechou inalterado.

PARA COBRANÇAS — COBRANÇAS DE OUTROS BANCOS, QUOTAS E REMESSAS PARA IMPORTAÇAO

O Banco do Brasil affixou as seguintes taxas:

A' vista: Libra, 80$300; dollar, 19$900; franco, $460; franco belga, 3$340; suisso, 4$475; peso-uruguayo, ... 7$730; florim, 10$580; escudo, $740; compensação, 6$090; corôa sueca, 4$820; lira, .. 1$005 e peso-argentino, ... 4$780.

O BANCO DO BRASIL AFFIXOU AS SEGUINTES TAXAS PARA COMPRA

A 90 d|v: — Dollar, 19$730 e libra, 78$680.

A' vista: — Dollar, 19$780 e libra, 79$280.

Cabo: — Dollar, 19$800 e libra, 79$380.

O BANCO DO BRASIL AFFIXOU AS SEGUINTES TAXAS PARA CAMBIO OFFICIAL

A 90 d|v: — Libra, 66$070 e 66$070 e dollar, 16$460. A vista: — Libra, 66$570 e 66$610 e dollar, 16$500.

Cabo: — Libra, 66$670 e 66$670; dollar, 16$520. Repasse aos bancos: — Libra, 66$810 e dollar, 16$560.

OURO FINO

O Banco do Brasil comprava a gramma de ouro fino a 25$100.

CAMBIO NO EXTERIOR

Abertura de Londres, sobre Nova York, 4.02 a 4.04 e fechamento, 4.02 a 4.04.

Abertura de Nova York sobre Londres, 4,031|2.

TITULOS

Os negocios realizados hontem no mercado de titulos que esteve bastante activo, foram mais animado, como se vê a seguir:

VENDAS VERIFICADAS HONTEM

Apolices geraes:

52 Uniformizadas, 1:000$ 5% 807$; 300 idem, idem 809$; 5 Div. Emiss., Nom. 5% 807$; 52 idem, idem ... 808$; 161 idem, idem 810$; 4 idem, 500$ 360$; 310 idem, 1:000$ ao portador, caut. 804$; 5 idem, tit. 812$; 6 idem, idem 813$; 72 Reajustamento Economico, em caut. 826$; 23 idem p|hoje, tit. 831$; 7 idem, c|11 st., 1:089$; 2 idem, 500$000 .... 510$000.

Municipaes:

5 Emp. 1904 £ 20, Port. 495$; 9 idem 1906, 200$000 Port., 6% ex|j 160$; 40 idem 1914 200$ Port., 6% 161$; 40 idem, 1920 200$, Port., 6% ex|j 160$; 5 idem, c|j .. 164$; 1 idem, 1931 200$000, Port. 5% 190$; 100 idem, 191$; 50 Dec. 1.535, 200$000, Port. 7%, c|j out. 191$; 14 Prefeitura de Porto Alegre 31|2% 29$; 5 idem, de Bello Horizonte 7X 796$000.

Estaduaes:

126 Estado de Minas 1934, 200$, 1.ª serie, 5% 145$; 207 idem, idem 145$500; 3 idem, 2.ª serie 9% 173$; 1.308 3.ª serie, 7% 162$; 280 idem, dem, idem 173$500; 100 idem, idem 162$500; 2 idem, ... 1:000$, 7% Port. 785$; 11 Estado de Pernambuco, ... 1:000$, 5% 82$500; 41 idem, idem 83$; 91 Estado de São Paulo, 200$, 5% 191$; 35 idem, idem 191$500; 54 idem Unifor., 8% 1:026$; 102 idem, idem 1:030$000.

Acções:

100 Banco Portuguez do Brasil, Port. 170$; 118 Comp Docas de Santos, Nom. .. 200$000.

Debentures:

20 Comp. Antarctica Paulista, ex|j 196$; 30 idem, 195$000.

Alvará:

10 Acções, Comp. Alliança Industrial, 250$000.

CAFE'

TYPO 7 — 12$800

O mercado disponivel de café funccionou hontem calmo, com os preços em baixa e mal collocados.

O typo 7 foi cotado ao limite de 12$800 por 10 kilos na taboa e as vendas verificadas foram de 2.985 saccas contra 5.140 ditas anteriores.

Fechou inalterado.

COTAÇÕES POR 10 KILOS

Typo 3, 14$800; typo 4, 14$300; typo 5, 13$800; typo 6, 13$300; typo 7, 12$800; typo 8, 12$300.

Pauta mensal:

Café commum .. .. 1$300

Café fino .. .. .. 2$100

MOVIMENTO ESTATISTICO

Entradas, 16.673. Embarques, 34.467. Consumo local, 500. Café doado, 6. Stock, 447.675 saccas

ASSUCAR

Regulou hontem esse mercado firme, com os preços inalterados e negocios reduzidos.

MOVIMENTO ESTATISTICO

Entradas, 16.165. Saidas, 5.165. Stock, 29.604 saccos.

COTAÇÕES POR 10 KILOS

Branco crystal. nominal. Demerara, 50$ a 51$. Mascavos, 37$000 a 39$000.

ALGODÃO

Funccionou hontem o mercado algodoeiro estavel, com as cotações inalteradas e entregas mais activas.

MOVIMENTO ESTATISTICO

Entradas, nada. Saidas, 621. Stock, 6.925 fardos.

COTAÇÕES POR 10 KILOS

Seridó: Typo 3, 41$000 a 41$500; typo 4, 39$500 a 40$500. Sertões: typo 3, 39$000 a 39$500; typo 5, 36$500 a 37$000. Ceará: typo 3, nominal; typo 5, 36$000. Mattas e Paulistas: nominal.

Movimento de Vapores

ESPERADOS

Itajahy e esc., "Tutoya"	12
Rio Grande e esc. Parnahyba"	12
Florianopolis e esc., Anna"	12
N. York, e esc. "Brasil"	12
Angra dos Reis, "West Ira"	13
Porto Alegre e esc. Chuy"	13
Santos, Taubaté	13
P. Alegre e esc. "Cte. Alcidio"	13
Imbituba, "Mantiqueira"	14

A SAIR

Natal e esc. "Farrapo".	16
ry"	12
Antonina e esc., "Caxambu'"	12
S. Francisco e esc., Capivary"	12
Antonina e esc. "Amazonas"	
Paranaguá e esc., "S. Campos"	12
P. Alegre e esc. "Itassucê"	13
A. Branca, e esc., Chuy"	13
B. Aires e esc. "Brasil"	13

Serviço aéreo

ESPERADOS

B. Aires, Condor	12
Belém e Therezina, Condor	12

A SAIR

Manáos e P. Velho Panair	12
S. Paulo e P. Alegre, Condor	13

DR. N. PAES BARRETTO

ONDAS CURTAS — INFRA VERMELHO

Ultra violeta — Electricidade medica, etc.

Traumatologia

Cons. R. Senador Dantas, 118-8.º — S. 815

Tel. 42-4630 — 16 horas em deante

Patente de invenção n. 23.964

Momsen & Harris Agente Official da Propriedade Industrial, estabelecida á praça Mauá, n. 7, 18º, nesta cidade, encarrega-se de promover o emprego de "Aperfeiçoamentos em refrigeração" privilegiados pela patente, supra exarada, de propriedade da Servel, Inc.

A Mutuante S.A.

Leilão de Penhores em 19 de Outubro ás 13 horas

179, R. 7 SETEMBRO, 179

As cautelas poderão ser resgatadas até a vespera e o catalogo será publicado no "Jornal do Commercio" no dia do leilão.

NOTA — LEILÃO extraordinario em 31 de Outubro

Dr. Ubaldo Veiga

Dr. Motta Granja

Especialistas: vias urinarias, syphilis, pelle e varizes

Apparelho digestivo, doenças ano-rectaes e hemorrhoidas. RUA DO OUVIDOR, 163-5.º andar — Das 2 ás 5 1|2

DR. OLNEY PASSOS

CIRURGIA PARTOS

Diagnostico precoce da gravidez e dos tumores genitaes. Operações de senhoras, preservando a integridade funccional dos orgãos genitaes. Cons.: Rua 13 de Maio, 37 - 5.º Diariamente, das 15 em deante — Phones Res. 28-5013; Cons. 22-6136.

LIVRARIA ALVES

Livros collegiaes e academicos.

Hemorrhoidas

cura radical sem dor e sem operação. Doenças ano-rectaes, rectites, fistulas, estreitamento do recto, doenças venereas. Tratamento das Hemorrhoidas por processos modernissimos — Cirurgia do recto.

DR. JOAQUIM DE OLIVEIRA

(Da Assistencia Municipal)

RUA VISCONDE DO RIO BRANCO, 31-1º ANDAR

Das 16 ás 18 hs.

— Telephone: 22-2919 —

Residencia: 28-0125

O C. R. São Christovão e o Bomsuccesso F. C. Anniversariam Hoje

TURF

A reunião de sabbado

NOSSAS COTAÇÕES

1.º — Premio "S. O. S." — 1.400 metros — 6:000$000.

	Ks.	Cts.
1—1 Guapé	55	25
2 (2 Yucca	53	35
(3 Perereca	53	40
3 (4 Gaibú	55	20
(5 Santacruz	53	50
4 (6 Para Todos	55	30
(7 Prima Dona	53	40

2.º — Premio "Jardineira" — 1.500 metros — 4:000$000.

	Ks	Cts.
1—1 Malta	54	20
2—2 Opaco	56	25
3—3 Marapiré	54	30
4—4 Santanense	56	35
5 (5 Revisão	54	40
(6 Mac	56	27

3.º — Premio "Marion" — 1.600 metros — 4:000$000.

	Ks	Cts.
1 Jarandina	58	20
2 Condal	50	40
3 Blue Boy	58	30
4 Karenina	56	27
5 Fair Day	48	25
" Es Fija	52	25

4.º — Premio "Tabefe" — 1.600 metros — 4:000$000 — Betting.

	Ks.	Cts.
(1 Candia	58	20
1 (2 Carnaval	48	80
(3 Lamparina	51	25
2 (4 Medanos	48	35
(5 California	51	30
3 (6 Malacara	58	40
(7 Americano	58	60
4 (8 Cherahué	48	40

5.º — Premio "Faceirice" — 1.600 metros — 4:000$000 — Betting.

	Ks	Cts.
(1 Nuncio	56	20
1 (2 Ossilvio	49	40
(3 Murupi	51	25
2 (4 Casanova	56	60
(5 Paisagem	56	27
3 (6 Madureira	51	35
(7 Quilate	48	30
4 (8 Mist	56	30
(9 Xamete	51	40

6.º — Premio "Samambaia" — 1.600 metros — 4:000$000 — Betting.

	Ks.	Cts.
(1 Faceirice	54	20
1 (2 Cambuquira	56	60
(3 Pégaso	51	25
2 (4 Finis Dreno	52	27
(5 May Be	51	30
3 (6 Prateada	49	30
(7 Pourquoi ?	56	40
4 (8 Resoluto	48	80
(9 Imbetiba	52	60

Os estreantes de domingo

Na reunião de domingo proximo, estrearão em nossas pistas os seguintes animaes:

POJAGUARA, feminino, castanho, 4 annos, Pernambuco por Acuty e Tanguarina, de criação e propriedade do sr. Frederico J. Lundgren. Tratador: Gabino Rodrigues.

ATTOS, masculino, castanho, 3 annos nascido em S. Paulo, filho de Coronel Eugenio e Palmas, criação do sr. Linneu de Paula Machado e propriedade do sr. José de Carvalho. Tratador: Flavio Mendes.

O Classico "Conde de Herzberg" em 1938

O Classico "Conde de Herzberg", que será corrido mais uma vez no proximo domingo, teve o anno passado o seguinte resultado technico:

Em 15 de outubro de 1938 — Premio Classico "Conde de Herzberg" — (Criterium de potros) — Animaes nacionaes de 3 annos — Pesos da tabella — 1.600 metros—Premios: 20:000$, 4:000$ e 1:000$000.

NEGUS, masc., castanho, 3 annos, S. Paulo, Bambú e Rafale, do sr. Ary C. Martins, 55 kilos, Timotheo Batista ... 1.º
Suassivo, 55 kilos, J. Mesquita ... 2.º
Maragaio, 55 kilos, L. Leighton ... 3.º
Brazador, 55 kilos, J. Canales ... 4.º
Ordax, 55 kilos, A. Molina.. 0
Xintan, 55 kilos, W. Andrade ... 0

Ganho por um corpo; do 2.º ao 3.º, um corpo.
Rateios. 12$500 em 1.º; dupla 58$200; placés: Negus, 10$000: Sugestivo, 10$000.
Tempo: 98" 1/5.
Total das apostas: 35:930$000.

Criador: A. J. Peixoto de Castro.
Tratador: Oswaldo Feijó.
Total geral das apostas (em seis carreiras): 239:970$000.
Total geral dos concursos: ... 61:700$000.
Pista de grama: humida:

A reunião de domingo

NOSSAS COTAÇÕES

1.º — Premio "Funny Boy" — 1.400 metros — 4:000$000.

	Ks.	Cts.
(1 Jardineira	54	25
1 (2 Caratinga	54	27
(3 Vix	50	40
2 (4 Grajahú	58	30
(5 Má Noticia	56	35
3 (6 Film	52	40
(7 Tina	50	60
(8 Clipper	58	50
4 (9 Lindaya	50	20
(" Pojaguára	50	20

2.º — Premio "Serinhaem" — 1.500 metros — 4:000$000.

	Ks.	Cts.
1—1 Muque	56	23
2—2 Sufragio	56	18
3—3 Arkansas	56	40
4—4 Sultan Star	54	60
5 (5 Messancy	54	25
(6 Ora Bolas !	54	35

3.º — Premio "Xuri" — 1.400 metros — 10:000$000.

	Ks.	Cts.
(1 Aldeão	55	20
1 (" Azaléa	53	20
(2 Cilly	53	30
2 (3 Samir	55	40
(4 Kid Gallahad	55	35
3 (5 My Sin	53	80
(6 Yukon	55	60
(7 Attos	55	70
4 (8 Tuchão	55	25
(" Uruassú	55	25

4.º — Premio "Ribeirão" — 1.600 metros — 4:000$000.

	Ks.	Cts.
1—1 Miss Bá	58	20
2—2 Ninita	56	35
3—3 Cadete	53	40
4—4 Nha Duca	50	50
5 (5 Veronica	55	25
(6 Nhandi	53	30

5.º — Premio "Caicó" — 1.800 metros — 5:000$000.

	Ks.	Cts.
1—1 Barilorreo	56	25
(2 Mandarim	56	30
2 (" Dardo	53	30
(3 Reporter	56	27
3 (4 Ijuhy	55	40
(5 La Sarre	52	20
4 (" Saphinha	57	20

6.º — Premio Classico "Conde de Herzberg" — 1.600 metros — 20:000$000 — Betting.

	Ks.	Cts.
(1 Trevo	55	25
1 (2 Palhaço	55	80
(3 Cami	55	20
2 (4 Don Xiquote	55	35
(5 Acaraú	55	40
3 (6 Azteca	55	50
(7 Ambar	55	27
4 (" Apolo	55	27
(" Albatroz	55	27

7.º — Premio "Xenon" — 1.600 metros — 4:000$000 — Betting.

	Ks.	Cts.
(1 Umbarú	55	20
1 (2 Muzambinho	51	40
(3 Raio do Luar	55	25
2 (4 Lido	58	35
(5 Miroró	53	30
3 (6 Xacoco	58	60
(7 Olticoró	55	60
4 (8 Braza Viva	56	80

8.º — Premio "V-8" — 1.600 metros — 4:000$000 — Betting.

	Ks.	Cts.
(1 Rigueira	56	25
1 (2 Pogyruá	50	27
(3 Bomsuccesso	56	20
2 (4 Dona Stella	58	60
(5 Xodosinho	54	50
3 (6 Sylpho	52	30
(7 Mignon	54	40
4 (8 Briphol	55	35

O Uberaba jogará em Bello Horizonte

BELLO HORIZONTE, 11 (Do correspondente) — Depois de muito esforço dos clubs locaes o Uberaba Sport Club da cidade do mesmo nome, virá jogar nesta capital, no proximo domingo, enfrentando o Athetico que venceu o Uberaba ha pouco, conseguiu trazer este club a esta capital, estando a sua apresentação despertando interesse.

O Classico "Conde de Herzberg"

UM PRELIO GIGANTESCO NA GAVEA

O Classico "Conde de Herzberg" é considerado o "Criterium de Potros".

Como esta ultima expressão indica, sua finalidade é determinar qual o melhor potro de 3 annos nascido no paiz e que, juntamente com a vencedora do Classico "F. V. de Paula Machado", o "Criterium de Potrancas", disputará no Grande Criterium a hegemonia da turma, já ahi, então, sem distincção de sexo.

O campo, este anno, da grande prova dos potros reuniu o que de mais selecto pisou esta temporada os nossos gramados, só se podendo lamentar a ausencia de Santelmo, victima de um accidente em S. Paulo.

Este ultimo "three-years", no começo da temporada assumiu o papel de leader da geração. Com a sua ausencia, appareceu, em seguida, Trevo.

Este ultimo, mais tarde, cedeu o bastão a Cami, que por algum tempo manteve-se no seu alto pedestal.

Mas, já no Classico "Criação Nacional", Trevo derrotando fragorosamente a Cami, reassumiu a leaderança da turma.

Por quanto tempo? E' o que nos dirá agora o "Criterium de Potros".

Aguarda-se, assim, o novo encontro desses leões para que se possa indicar o leader absoluto da turma masculina.

Mas, não só Cami e Trevo são candidatos a ostentar o bastão de "primus inter pares".

Não está tambem formando o campo dessa prova um Don Xiquote? E que dizer do trio Ambar-Albatroz-Apolo, promissores productos do Stud Expedictus?

E uma surpresa como Azteca, Palhaço e Acarau'?

Isso vem confirmar o juizo que fazemos de que a luta não se limitará a Cami e Trevo. Ella se generalizará com a presença dos outros candidatos, principalmente a parelha que representará as côres ouro e costuras azues.

Assim, mesmo com a ausencia de Santelmo, a disputa do Classico "Conde de Herzberg" marcará este anno uma nota sensacional na tarde de domingo no elegante, majestoso e amplo Hippodromo Brasileiro.

Será um prélio gigantesço, digno de ser presenciado.

Expurgando os máos elementos

O CASO DE GRAN-FINA

Os profissionaes do nosso turf, quer os jockeys, quer os tratadores, podem ser divididos em quatro categorias: os competentes e os incompetentes, os sérios e os deshonestos.

Como, em todas as classes, ha de tudo, bons e máos.

Na categoria dos incompetentes, podem contar-se ás duzias.

Assim, o que acaba de acontecer com a egua Gran-Fina não deve ser facto virgem no turf carioca.

Esse animal, com as honras de um favoritismo, vem de perder uma carreira provavel, produzindo uma performance diametralmente opposta ás duas anteriores.

Por que? Uns culpam o seu piloto, outros o seu tratador.

A Commissão de Corridas acaba de suspender até ulteior deliberação o profissional que a dirigiu.

Essa "ulterior deliberação" está a indicar que um inquerito será aberto.

Muito bem, applaudimos a decisão desse orgão technico do Jockey Club Brasileiro.

Esse inquerito deverá ser, como já foram outros, rigoroso. Tudo deverá ser esmiuçado, pois a lei de corridas deverá colher em suas malhas o verdadeiro ou os verdadeiros culpados, se é que ha mais de um.

Accusa-se o tratador de incompetente. Por que? Porque elle fez correr sua pensionista com retenção de urinas.

Gran-Fina foi examinada, ha dias, por tres ou quatro entraineurs e todos elles constataram essa retenção.

Não seria o caso de, no inquerito a ser aberto, serem esses profissionaes chamados a depôr?

Não terá o tratador da filha de Enigma maior culpa do que o aprendiz que dirigiu essa egua?

Do jockey, allega-se o desgarro exaggerado na entrada da recta. Mas, se a Gran-Fina já vinha aberta, desde a setta dos 800 metros? Do tratador, conta-se a sua desidia em apresentar sua pupilla com retenção de urinas. Qual o maior ou unico causador do fracasso daquella egua?

Só um inquerito rigoroso nos dirá e a Commissão de Corridas não deverá tardar em abril-o, se é que elle já não foi aberto a estas horas.

Descoberto o deshonesto ou o relaxado, que elle seja punido exemplarmente, pois num caso ou noutro as nossas mãos não doerão de tanto applaudir essa depuração de máos elementos que a Commissão de Corridas começou ou continuou a executar em nosso turf.

Guará vae jogar novamente

ESTA' TREINANDO INDIVIDUAL, PARA DEPOIS EXERCITAR EM CONJUNTO

BELLO HORIZONTE, 11 (Do correspondente) — Guará, o celebre jogador do Club Athletico Mineiro, que ha tempos se viu ás portas da morte, em consequencia de um accidente durante um jogo em que tomou parte, está voltando aos treinos e dentro de um mez, deverá jogar novamente.

O "perigo louro" está ensaiando individual, para depois treinar em conjunto. Espera-se que o seu restabelecimento seja completo.

C. R. Botafogo x Riachuelo o confronto maximo da rodada cestobolistica de amanhã

SAMPAIO x GRAJAHU' E CARIOCA x OLYMPICO OS OUTROS JOGOS DA RODADA

Tres encontros estão fixados pela tabella para a noite de amanhã, em proseguimento á parte "Finalissima" do Campeonato Carioca de Basketball.

O principal encontro da rodada reunirá as turmas do C. R. Botafogo e Riachuelo. Será um match equilibrado e que satisfará sem duvida, dada a força dos litigantes.

Este jogo deverá ser realizado no rink do Botafogo F. C., sito á rua Salvador Corrêa. Na arbitragem funccionarão: Harold Oest e Mario de Oliveira.

OS OUTROS JOGOS

Completando a noitada de amanhã serão levados a effeito os seguintes jogos:

CARIOCA x OLYMPICO
SAMPAIO x GRAJAHU'

Cotamos como provaveis vencedores o Carioca e Sampaio.

Completa 28 annos de fundacção o Bomsuccesso F. Club

EM FESTAS O GREMIO DA FORÇA DE VONTADE

A data de hoje é grata para os desportistas da metropole. Do lado referente á aquatica, o motivo de satisfação é a passagem do 40º anniversario do Club de Regatas São Christovão. No terreno footballistico, assignalamos, com prazer, o 28º anno de existencia do Bomsuccesso, gremio que tem crescido com o progresso do suburbio da Leopoldina. Club modesto, sem grande possibilidade financeira, o Bomsuccesso vem lutando em prol do objectivo de melhorar o scenario sportivo de que é activo integrante. Desde os primordios de sua existencia, a agremiação da Estrada do Norte tem sustentado golpes de adversidade mas, os tem transposto a todos, estribado nos direitos da justiça dos homens e dos codigos sportivos. Ninguem póde negar ao Bomsuccesso a grande parcella de beneficios trazidos ao football do paiz, infelizmente sem sentido na época do profissionalismo. Prelìando sempre com adversarios de fibra, muitas das vezes em condições dispares, os leopoldinenses têm conhecido amargores e victorias, encaradas todas ellas dentro do terreno sportivo, sem querellas ou anomalias. E' por essa razão que o Bomsuccesso, apesar de pequeno em seu todo material, é grande no pensar dos desportistas cariocas, como modelo incansavel de força de vontade.

Sentimos prazer em assignalar o anniversario do Bomsuccesso porque o admiramos dentro da ethica de imparcialidade jornalistica, e nos sentimos á vontade para apresentar os cumprimentos ao valoroso gremio da Leopoldina.

O PROGRAMMA DE FESTAS

Foi organizado o seguinte programma de festas para hoje:

A's 7 horas — Hasteamento do Pavilhão Nacional.

A's 7,30 horas — Missa na matriz de Bomsuccesso por alma dos socios fallecidos.

Das 13 ás 17 horas — Gymnastica em conjunto, com o concurso das escolas locaes.

A's 19 horas — Saudação do Bomsuccesso F. C. aos desportistas do Brasil, por intermedio da Radio Tupy. Locutor: dr. Medeiros de Carvalho.

A's 20 horas — Inicio das dansas ao ar livre.

A's 20,30 horas — Box.

A's 21 horas — Jiu-jitsu.

A's 22 horas — Fogos de artificio.

Boqueirão x Villa e Fluminense x Botafogo F. C. os jogos de hoje pelo campeonato da 2.ª divisão da L. C. B.

O Campeonato da 2ª Divisão terá proseguimento hoje com a realização dos seguintes jogos:

C. R. BOQUEIRÃO DO PASSEIO x VILLA ISABEL F. C.

Rink da rua Pedro Lessa.

Arnaldo Teixeira — Arbitro; José Corrêa Sobrinho — Fiscal; Sebastião R. da Silva — Chronometrista; João Abreu Ribeiro — Apontador; Antonio C. Braga — Delegado.

FLUMINENSE F. C. x BOTAFOGO F. C. (L. A.)

Gymnasio da rua Alvaro Chaves.

George Gerard — Arbitro; Rubem A. Coutinho — Fiscal; Gastão Teixeira — Chronometrista; Manoel C. Machado — Apontador; Ary M. de Carvalho — Delegado.

E as Aggressões aos Arbitros de Basketball Proseguem

Ha dias a chronica sportiva da cidade fez varios commentarios em torno da celeuma levantada pelos juizes da Liga Carioca de Basket-Ball, que, de commum accordo, resolveram appellar para a entidade cestobolistica a iniciativa de garantirem por todas as fórmas, a autoridade do juiz, bem como a sua integridade physica.

De facto, os arbitros pleiteram uma causa justa. Seguidamente vinham se verificando tumultos e sururús, verificando em quasi sua totalidade a aggressão ao arbitro pelos associados dos gremios vencidos.

A L. C. B. prometteu agir immediatamente. Se assim o fez não sabemos. O que temos verificado é que é o juiz quem toma todas as providencias e isso mesmo, apenas no momento de ser ameaçado pelo publico.

Dahi a paralysação do jogo até a vinda de alguns policiaes, capazes de garantir a ordem...

O que se verificou na noite de ante-hontem, no rink do Riachuelo F. C. é uma sequencia do que vem acontecendo no decorrer do actual campeonato. Com a unica differença de que, desta vez, o arbitro foi um Aladino Astuto... Se outro fôra, a peleja em sua phase mais aguda — os ultimos minutos finaes da prorogação — teria que ser interrompida afim de que fosse providenciada a vinda de policiaes.

Para uma assistencia numerosa e exaltadissima com o desenrolar equilibrado e enthusiastico do jogo, havia na cancha um só policial.

E o mais interessante é que nesta phase mais aguda, os proprios torcedores em altos brados, gritavam abertamente que o arbitro "teria que apanhar de qualquer fórma"... Assim, a impressão nossa era que, terminado o match, os torcedores do quadro vencido se atirariam em cima de Aladino Astuto.

Embora cercado pelo policial e por elementos da directoria local, Aladino Astuto foi covardemente aggredido por numerosos assistentes e se não foi grave o incidente deve-se á presteza do conhecido arbitro em refugiar-se dentro da séde social.

Não nos admiremos se a L. C. B. voltar a se ver a braços com uma nova crise de arbitros.

Desta vez, porém, será muito mais difficil convencer aos juizes de que não serão mais importunados, quando no exercicio de sua espinhosa e perigosa missão...

O Derrotado Não Poderá Aspirar Mais ao Titulo de Campeão

TUDO PARA A VICTORIA

Flamengo e São Christovão em sensacional choque, lutarão domingo em São Janaario em busca de um triampho

A attracção maxima da tarde sportiva de domingo será, sem duvida, o sensacional confronto entre as equipes profissionalistas do Flamengo e São Christovão.

Todas as attenções acham-se voltadas para esse choque, no qual estarão em jogo as ultimas esperanças dos dois gremios.

Afastados sensivelmente do Botafogo — leader do campeonato — os litigantes de domingo desenvolverão todos os esforços no sentido de não serem derrotados, pois assim sendo não mais poderão aspirar o titulo de campeão.

Conhecedores dessa situação, alvos e rubro-negros irão ao local do jogo dispostos a produzir o bastante para sagrarem-se vencedores.

Para isso, as direcções technicas do São Christovão e Flamengo vêm preparando com afinco as suas turmas e apurando o mais efficientemente possivel a fórma de seus conjuntos.

NA CANCHA DO VASCO

O cotejo principal da rodada será effectuado na cancha de São Januario.

O C. R. São Christovão Commemora Hoje o 40º Anniversario de Existencia

A chronica sportiva será homenageada

O Club de Regatas S. Christovão commemora hoje o seu quadragesimo anno de existencia. A ephemeride é summamente grata aos desportos do paiz, principalmente no sector carioca, porque recorda um grande passo á causa nautica. Desde outubro de 1899 que o gremio cajuense vem obtendo as mais expressivas victorias, mercê o esforço dedicado de astros, taes como os irmãos Salliture, Jorios, Alcides Paiva, Adhemar Galvão e Ophelio Paranhos.

O primitivo nome do C. R. São Christovão foi Grupo de Regatas Cajuense, destacando-se naquella época, como fundadores, os seguintes socios: Carlos de Souza Bondin, Arthur Galvão e Raul do Amaral. Filiou-se de inicio á Federação Brasileira das Sociedades de Remo, onde conquistou triumphos memoraveis. Em 1902 o Grupo Cajuense trocou de nome, pelo que mantem até hoje.

Associados de relevo faziam parte do club hoje anniversariante, podendo se citar José Maria Castello Branco, José Ferreira Tavares, Antonio e Arlindo Cunha, os irmãos Almeida Rego, major Fonseca, irmãos Bittar e muitos outros. O Club de Regatas São Christovão foi campeão de water-polo em 1915 e 1919, venceu o Campeonato de Remadores em 1918 e outros classicos.

AS FESTAS DE HOJE

A direcção do C. R. S. Christovão, tendo á frente dos seus destinos o sr. Henrique Maggioli, elaborou optimo programma de festejos para commemorar a sua data magna. A's 6 horas da manhã será içado o pavilhão do club, ao mesmo tempo que serão dados 31 tiros de morteiros. A's 9 horas será realizado succulento angú á bahiana. Serão recepcionados as autoridades sportivas e os chronistas sportivos.

AOS CONFRADES SPORTIVOS

Segundo soubemos, de fonte official a directoria do Club de Regatas São Christovão homenageará os jornalistas sportivos os quaes são considerados amigos sendo-lhes entregues as carteiras de socios honorarios, especialmente aos que compareceram ao baptismo do barco "Celina".

A DIRECTORIA

A presente directoria está assim organizada: presidente, Henrique Maggioli; vice-presidente, Oswaldo Eloy dos Santos; 1.º secretario, Fortunato Medina; 2.º secretario, Luiz Gonzaga; 1.º thesoureiro, José Pereira Dias; 2.º thesoureiro, Orlando Farin; director geral de sports, Floriano da Costa Dourado; director de natação, José Mesquita Junior; director do patrimonio, Ismael José Trigueiro.

CONCESSÃO UNICA DO GOVERNO DA REPUBLICA

LOTERIA FEDERAL DO BRASIL

(Contrato celebrado com o Governo da União em 24 de Dezembro de 1937, a vista da Lei N. 21.143, de 14 de Março de 1932)

183 EXTRAÇÃO — PREMIO MAIOR: 300:000$000 — PLANO U

Lista da extração de QUARTA-FEIRA, 11 de OUTUBRO de 1939

5.303 PREMIOS

Nesta LISTA não figuram por extenso os numeros premiados pela terminação do ultimo algarismo

(Os bilhetes são litografados em papel branco, tinta cinza, fundo violeta, numeração preta na frente, com a inscrição: Extração em 11 de Outubro de 1939, as 14 horas)

Atenção: Verifiquem a terminação simples de seus BILHETES

20821 — 300:000$ — Rio

23620 — 30:000$

14337 — 5:000$

8012 — 3:000$

1019 — 10:000$

Premios Maiores

20821	300:000$	Rio
23620	30:000$000	Rio
1019	10:000$000	Niteroi
14337	5:000$000	S. Paulo
8012	3:000$000	S. Paulo

Todos os numeros terminados em 1 têm 50$000

O Escritorio á rua da Alfandega n. 28 estará aberto para pagamentos todos os dias uteis, das 9 ás 11 ½, e das 13 ás 16 horas, exceto nos dias feriados.

A Administração pagará o valor que representem os bilhetes premiados, durante os primeiros 6 mezes da respectiva extração, ao seu portador, e não atenderá reclamação alguma por perda ou subtração de bilhetes. No caso do premio maior caber ao numero 1, serão considerados como aproximações o imediatamente superior e o ultimo dos milhares que logarem; sendo sorteado o ultimo, serão aproximações o imediatamente inferior e o primeiro, isto é, o numero 1.

As extrações principiam ás 14 horas

183ª Extração — Concessionario: Domingos Debarchi — O Fiscal do Governo: René Mostardeiro — O Ajudante do Fiscal do Governo: Felippe Santiago Dias Paredes — O Escrivão: Joaquim de Freitas Junior — 183ª Extração

Attenção NÃO RASGUE SEU BILHHETE, NEM RECEBA QUALQUER PREMIO DO MESMO, ANTES DE CONFERIL-O PELA LISTA OFFICIAL EXPOSTA NO

AO MUNDO LOTERICO - 139, Ouvidor, 139

PRINCIPALMENTE SE FOI ALI ADQUIRIDO.

HONTEM FOI VENDIDO EM SEU BALCÃO : 23.620 — 30 Contos

Do qual já foi hontem mesmo ali pago meio bilhete a um seu distincto amigo e freguez, que solicita guardar reserva de seu nome e 2 10 ao sr. Claudionor Lana, á rua Evaristo da Veiga 21. Os bilhetes de hontem, premiados com o mesmo dinheiro e ali adquiridos, têm direito a MAIS 5$000.

Depois de amanhã 500 CONTOS

COM TODAS AS VANTAGENS DA CARTA PATENTE 104

OPTICA MODERNA
CASA ESPECIAL
Arthur Jacintho Rodrigues
RUA 7 DE SETEMBRO, 47
TEL. 23-4437 — RIO DE JANEIRO

"Nuvens sobre a Europa"

Laurence Olivier e Valerie Hobson, em "Nuvens sobre a Europa", que o Plaza apresentará na proxima segunda-feira

Programma Para o Concurso Interno de Natação a Ser Realizado no Dia 22, na Piscina do Tijuca Tennis Club

1.ª prova — 50 metros — juvenis seniors — nado de peito. Patrono — A' "Vanguarda.

2.ª prova — 50 metros — petizes — nado de crawl. Patrono — "A Batalha".

3.ª prova — 100 metros — novissimos — nado de costas. Patrono — "A Noite".

4.ª prova — 50 metros — meninas infantis — nado de costas. Patrono — "Jornal das Moças".

5.ª prova — 50 metros — meninas juvenis — nado de crawl. Patrono — "Diario da Noite".

6.ª prova — 100 metros — aspirantes — nado de crawl. Patrono — "A Tarde".

7.ª prova — 50 metros — juvenis juniors — nado de peito. Patrono — "Diario Carioca".

8.ª prova — 50 metros — infantis — nado de peito. Patrono — "A Nota".

9.ª prova — 100 metros — novissimos — nado de peito. Patrono — "Correio da Noite".

10.ª prova — 50 metros — juvenis seniors — nado de costas. Patrono — "O Imparcial".

11.ª prova — 50 metros — meninas petizes —nado de peito. Patrono — "Diario de Noticias".

12.ª prova — 50 metros — meninas infantis — nado de crawl. Patrono — "O Globo".

13.ª prova — 50 metros—meninas juvenis — nado de costas. Patrono — "Jornal do Commercio".

14.ª prova — 100 metros — novissimos — nado livre. Patrono — "O Meio Dia".

15.ª prova — 100 metros — aspirantes — nado de peito. Patrono — "Jornal dos Sports".

16.ª prova — 50 metros — juvenis juniors — nado de crawl. Patrono — "Jornal do Brasil".

17.ª prova — 50 metros — infantis — nado de crawl. Patrono — "A Patria".

18.ª prova — 50 metros — juvenis seniors — nado de crawl. Patrono — "O Jornal".

19.ª prova — 50 metros — meninas petizes — nado de costas. Patrono — "Sport Illustrado".

20.ª prova — 50 metros — meninas infantis — nado de peito Patrono — "Fon-Fon".

21.ª prova — 50 metros — meninas juvenis — nado de Peito. Patrono — "Correio da Manhã".

22.ª prova — 50 metros — infantis — nado de costas. Patrono — "A Careta".

23.ª prova — 50 metros — juvenis juniors — nado de costas. Patrono — "Vida Domestica".

24.ª prova — 4 x 50 metros — 1 moça e 3 rapazes — nado livre. Patrono — Tijuca Tennis Club.

DESPERTE A BILIS DO SEU FIGADO

Sem Calomelanos — E Saltará da Cama Disposto Para Tudo

Seu figado deve derramar, diariamente, no estomago, um litro de bilis. Se a bilis não corre livremente, os alimentos não são digeridos e apodrecem. Os gazes incham o estomago. Sobrevem a prisão do ventre. Você sente-se abatido e como que envenenado. Tudo é amargo e a vida é um martyrio.

Uma simples evacuação não tocará a causa. Nada ha como as famosas Pillulas CARTERS para o Figado, para uma acção certa. Fazem correr livremente esse litro de bilis, e você sente-se disposto para tudo. Não causam damno; são suaves e contudo são maravilhosas para fazer a bilis correr livremente. Peça as Pillulas CARTERS para o Figado. Não acceite imitações. Preço: 3$000.

O TEMPO

Maxima: 26.5.
Minima: 17.1.
Tempo: Nublado.
Temperatura: Ligeira cerração.
Ventos: Variaveis. Rajadas frescas.
Estado do Rio: As mesmas previsões.

Dr. José de Albuquerque

Affecções dos orgãos sexuaes do homem, venereas ou não. Perturbações funccionaes da sexualidade masculina. Diagnostico causal e tratamento da IMPOTENCIA EM MOÇO

Rua do Rosario,, 172. De 1 ás 7

CINE RIO

Cinelandia — Tel. 42-1839

Segunda-feira

MAURICE CHEVALIER em
O Homem do Dia
ANN NEAGLE em
Rainha Victoria

POLTRONAS . . . 2$200
ESTUDANTES . . . 1$100

TODOS OS DOMINGOS: Grandiosas matinées infantis ás 16 horas com farta distribuição de brinquedos.

HOJE: CORAÇÕES EM RUINAS
VIDAS MAL TRAÇADAS

ACTIVIDADES DA A. A. B. B.

No proximo sabbado, dia 14 do corrente, será realizado no campo do S. C. Brasil, ás 15.30 horas, o jogo entre as valorosas equipes da A. A. B. B. x Banco Borges F. C.

Embora reconhecendo temivel o "onze" do Banco Borges F. C., os rapazes da Associação Athletica Banco do Brasil pretendem vencel-os e firmar definitivamente sua posição no campeonato da L. B. E.

Este importante match será precedido, ás 14.30 horas, por um interessante encontro das esquadras da A. A. B. B. x D. N. C. em disputa da taça "Brasil", gentilmente offerecida pelo Departamento Nacional de Café para essa rodada.

UMA LINDA FESTA NA ASSOCIAÇÃO ATHLETICA BANCO DO BRASIL

Sabbado, 14 do corrente, a valorosa agremiação dos funccionarios do Banco do Brasil abrirá os seus salões para levar a effeito mais uma attraente reunião dansante dedicada á Radio Mayrink Veiga do Rio de Janeiro. As dansas terão inicio ás 21.30 no som de optima orchestra. Em ligeiros intervallos serão apresentados no palco alguns artistas do "cast" da PRA-9.

O traje será o de passeio, e os poucos convites serão distribuidos, gratuitamente, por in.

Sociaes

ANNIVERSARIOS

Fazem annos hoje: senhoras: Ilza Miranda Correia Pizarro, Maria Dolores de Lamare; senhorinhas: Odette Wenceslau Braz, Maria de Lourdes Gacez Ribeiro; senhores: Silva Brandão, Henrique Vaz Pinto Coelho, Breno dos Santos, Ilberto Leal.

— Faz annos hoje, quinta-feira, o professor dr. Americo Valerio, da Faculdade de Medicina ,conhecido cirurgião e jornalista.

— Faz annos hoje a senhorinha Maria Agueda Lopes, filha do sr. José Agueda Lopes, negociante na praça desta capital e de sua esposa d. Guilhermina Agueda Lopes.

NOIVADOS

Contratou casamento com a senhorinha Haydée Lombardi, filha de d. Maria Lombardi, residente em Ubá, Estado de Minas, o jovem Paulo Augusto da Silva, dactylographo da United Press, no Rio.

FESTAS

SYNDICATO MEDICO BRASILEIRO — Vem despertando interesse, a reunião dansante que o Syndicato Medico Brasileiro realizará, ás 22 horas do dia 14 p. f., em sua séde social, á Av. Rio Branco, 133 — 3.º andar, commemorando a reorganização e ampliação da Bibliotheca construida para uso dos seus associados.

— CLUB DE REGATAS BOQUEIRÃO DO PASSEIO — Continuando a série de festas mensaes, o club fará realizar no proximo domingo, 15, uma noite-dansante, das 20 ás 24 horas, nos salões do Club Internacional de Regatas, sito á rua Santa Luzia.

— ASSOCIAÇÃO ATHLETICA BANCO DO BRASIL — O Departamento Social da A. A. B. B., iniciando seu programma de outubro ,levará a effeito, no proximo dia 14, sabbado, uma encantadora festa nos salões da sua séde social. As dansas terão inicio ás 22 horas ao som do optimo jazz. Traje de passeio.

— FESTA DE AMIZADE — Realiza-se no proximo dia 14, nos salões do Automovel Club do Brasil, a festa de confraternização dos ex-alumnos do Collegio Alfredo Gomes, festa essa denominada Festa da Amizade, em virtude de sua realização todos os annos. A commissão organizadora é composta dos seguintes nomes: Henrique Dodsworth, Edgard Ribas Carneiro, Rodrigo Octavio Filho, Alexandrino Agra, Custodio Quaresma, José Mello, Luiz Cavalcanti Filho, major Gentil de Castro, Luiz Aranha, Mario Fontenelle, Alvaro Cumplido de Sant'Anna e Helio Alves de Brito. As listas estão no "Jornal do Commercio", Automovel Club e com o tabellião Cavalcanti Filho.

— CLUB A. E. C. — O Departamento Social do Club A. E. C., proseguindo na apresentação do seu grandioso programma do corrente mez, levará a effeito, no proximo sabbado, dia 14, mais uma reunião dansante dedicada aos seus associados.

As dansas, que prolongar-se-ão das 22 ás 2 horas, serão impulsionadas por optima jazz-band.

Traje: passeio:

— VILLA ISABEL FOOT-BALL CLUB — Devido á recente promoção no Exercito do major Amaury Pereira, esforçado vice-presidente do Villa Isabel F. C., a directoria do veterano club dos "raios negros", pelo seu Departamento Social, offerecerá em seus salões, sabbado, um baile, quando o mesmo terá occasião de receber as felicitações de seus innumeros amigos.

As dansas, que terão inicio ás 22 horas, serão impulsionadas por excellente "jazz-band".

Traje: completo.

1ª COMMUNHÃO

— No dia 16 do corrente, realizará no Collegio Moreira, á rua 24 de Maio, 237, ás 9 horas da manhã, a primeira communhão dos alumnos, seguida de missa. A's familias dos alumnos e convidados será offerecido um "lunch", pela direcção daquelle estabelecimento de ensino.

EM ACÇÃO DE GRAÇAS

A directoria da União Beneficente dos Motoristas Brasileiros mandará celebrar missa no altar-mór da igreja da Candelaria, hoje, ás 10 horas, em acção de graças pela saude do casal commandante Amaral Peixoto-D. Alzira Vargas Peixoto e em regosijo pelo feliz regresso de d. Darcy Vargas, esposa do presidente da Republica, dr. Getulio Vargas.

HOMENAGENS

Tendo sido nomeado recentemente para inspector da Policia Maritima e Aérea, o dr. Martins Ribeiro, que exercia no gabinete do sr. chefe de Policia, os seus amigos, collegas e admiradores vão offerecer-lhe, muito breve, uma homenagem que consistirá num almoço no luxuoso restaurante da Casa de Minas Geraes, á Av. Rio Branco.

RENATO ALMEIDA — Amigos e admiradores do sr. Renato Almeida, em regosijo pelo exito da missão cultural que esse escriptor acaba de realizar no Uruguay, divulgando, em uma série de conferencias, a evolução da musica no Brasil, resolveram homenageal-o com um almoço, que se realizará até o fim deste mez. Integram a commissão organizadora desse almoço, os srs. ministros José Roberto de Macedo Soares, Edmundo da Luz Pinto, Celso Kelly e maestros Francisco Mignone e Lorenzo Fernandez. As listas de adhesão se encontram na Livraria Briguiet e na portaria do "Jornal do Commercio", com o sr. Adão.

D. MEINRADO MATTMANN O. S. B. — Continuam chegando á Associação dos Antigos Alumnos do Gymnasio de São Bento, novas adhesões ás homenagens ao monge benedictino d. Meinrado Mattmann, por motivo da passagem do 40º anniversario de sua chegada no Brasil. Domingo proximo, dia 15, será celebrada missa cantada, ás 10 hs. da manhã, na igreja de São Bento, em acção de graças á Nossa Senhora de Montserrat, com a presença de todos os alumnos, amigos e admiradores de d. Meinrado Mattmann.

DIPLOMATICAS

A bordo do "Augustus" regressou de São Paulo, via Santos, o sr. Ugo Sola, embaixador da Italia nesta capital, que fôra áquelle Estado em visita official.

S. ex. foi recebido no cáes da Praça Mauá pelo pessoal da Embaixada e do consulado do seu paiz, membros de associações italianas e amigos.

Uma visita ao Sul do paiz pelos addidos militares estrangeiros

Os addidos militares estrangeiros acreditados no nosso paiz, estiveram em conferencia com as altas autoridades militares. Hontem, o chefe do Estado Maior do Exercito, general Góes Monteiro, communicou á Secretaria Geral do Ministerio da Guerra, que são postos á disposição dos referidos diplomatas militares para os acompanharem na visita que vão fazer ao Sul do paiz, o tenente-coronel Durival Britto e Silva e capitão José Carlos Pinto Filho, ambos daquelle Estado Maior. Ainda hontem, esses officiaes se apresentaram.

Diario Recreativo

"O BAILE DO GRUPO DOS INDEPENDENTES" NOS DEMOCRATICOS

Promette revestir-se da maior animação o baile que o "Grupo dos Independentes" filiado ao Club dos Democraticos, levará a effeito no proximo sabbado, dia 14, nos salões do valoroso campeão do carnaval carioca.

Animado jazz-band não dará folga aos dansarinos, executando um programma de musicas modernas e seleccionadas.

CORDÃO DA BOLA PRETA

No proximo domingo o invencivel Cordão da Bola Preta promoverá mais um de seus elegantes e animados apperitivos dansantes, devendo as dansas prolongarem-se das 19 ás 23 horas. A orchestra do maestro Tojeiro fará a delicia dos dansarinos executando as ultimas novidades musicaes.

PENHA CLUB

A "Legião das Rosas" composta das mais lindas e prendadas senhorinhas do veterano club offerecerá um elegante baile no sabbado, dia 14, que deverá alcançar um exito sem precedentes.

Grandes preparativos estão sendo effectuados pelas baluartes da "Legião", tendentes a offerecer aos seus convidados um baile sensacional. Quaesquer informações sobre essa grande festividade poderá ser obtida na secretaria do club, diariamente das 20 ás 22 horas.

BEBAM CAFÉ' GLOBO O melhor e o mais saboroso
BOM ATÉ' A ULTIMA GOTTA!!!
Guardem as capas que têm valor.

MARIA LENK BATEU UM RECORD MUNDIAL

Diario Carioca

Anno XII — Numero 3.480 Rio de Janeiro, Quinta-feira, 12 de Outubro de 1939 Praça Tiradentes n.° 77

Excepcional performance da famosa campeã brasileira nos 400 metros nado de peito -- O Fluminense marcha na frente do campeonato com dois pontos de differença sobre o Flamengo --- Os resultados das provas

Constituiu um bello espectaculo sportivo a competição aquatica realizada hontem á noite, na majestosa piscina do C. R. Botafogo.

O desenrolar das provas foi acompanhado com interesse e enthusiasmo por uma numerosa e selecta assistencia, tendo a organização do certamen contribuido sobremodo para o seu bom exito.

MARIA LENK BATE UM RECORD MUNDIAL

Desenvolvendo. notavel performance nos 400 metros, nado de peito, Maria Lenk conseguiu de fórma excellente assignalar novo record mundial naquella distancia, marcando o tempo de 6'15"8.

Enthusiasticos applausos coroaram os esforços da famosa campeã brasileira.

FLUMINENSE NA PONTA

A primeira parte do campeonato, apresenta as seguintes collocações:

1° LOGAR — Fluminense — 104 pontos.

2° LOGAR — Flamengo — 102 pontos.

3° LOGAR — Guanabara — 55 pontos.

4° LOGAR — Tijuca — 43 pontos.

5° LOGAR — C. R. Botafogo — 35 pontos.

6° LOGAR — Vera Cruz — 26 pontos.

7° LOGAR — Boqueirão — 13 pontos.

RESULTADOS DAS PROVAS

As provas deram os seguintes resultados:

1ª PROVA — 400 metros — Novissimos sem victoria — Nado livre:

1° logar — Orlando Ribeiro (Fla.) — Tempo: 5'47".

2° logar — Paulo Ferraz (Flu.) — Tempo: 6'09".

2ª PROVA — 200 metros — Juniors — Nado de costas:

1° logar — Ivan Freysleben (Fla.) — Tempo: 2'41".

2° logar — Paulo Fonseca Silva (V. C.) — Tempo: 2'46".

O tempo do primeiro constitue novo record de classe.

3ª PROVA — 100 metros — Moças — Seniors — Nado livre:

1° logar — Piedade Coutinho (Fla.) — Tempo: 1'12"4.

2° logar — Lygia Cordovil (Fla.) — Tempo: 1'14".

4ª PROVA — 400 metros — Seniors — Nado de peito:

1° logar — Edgard Arp (C. R. B.) — Tempo: 6'10"2.

2° logar — Pedro Mibielli (Flu.) — Tempo: 6'21".

5ª PROVA — 100 metros — Moças — Novissimas — Nado de costas:

1° logar — Maria Helena Côrtes (T. T. C.) — Tempo: 1'29".

2° logar — Neuza Cordovil (Fla.) — Tempo: 1'36".

6ª PROVA — 100 metros — Moças — Novissimas — Nado de peito:

1° logar — Marina Lebre (T. T. C.) — Tempo: 1'41"6.

2° logar — Elza Hamelman (C. R. G.) — Tempo: 1'50".

7ª PROVA — 100 metros — Novissimos sem victoria — Nado de costas:

1° logar — Geraldo Andrade (Flu.) — Tempo: 1'21".

2° logar — Aristides Mendes (Flu.) — Tempo: 1'22"2.

8ª PROVA — 100 metros — Moças — Novissimas — Nado livre:

1° logar — Jeanne Berrogain (Fla.) — Tempo: 1'22"6.

2° logar — Neuza Cordovil (Fla.) — Tempo: 1'23".

9ª PROVA — 100 metros — Novissimos — Nado de peito:

1° logar — Fernando Leal (Vera Cruz) — Tempo: 1'26".

2° logar — Jaddo Bokel (Flu.) — Tempo: 1'27".2.

10ª PROVA — 100 metros — Moças — Seniors — Nado de Costas:

1° logar — Isis Nascimento (C. R. G.) — Tempo: 1'30".6.

2° logar — Laís Pereira (C. R. B.) — Tempo: 1'31".8.

11ª PROVA — 400 metros — Moças — Seniors — Nado de peito:

1° logar — Maria Lenk (C. R. G.) — Tempo: 6'15".8.

2° logar — Margarida Declemer (Flu.) — Tempo: 8'40".

O tempo de Maria Lenk constitue record mundial, ultimamente em poder da dinamarqueza Geneger com 6'19".2.

12ª PROVA — 4x50 — Seniors — Nado livre:

1° logar — Turma do Fluminense (A) — Tempo: 1'55".

2° logar — Turma do Guanabara — Tempo: 1'58".

3° LOGAR — Turma do C. R. Botafogo.

Violenta explosão

TRES OPERARIOS SOCCORRIDOS NA ASSISTENCIA

Violenta explosão verificou-se hontem, á noite, na Empresa Electrica Hydrogenia, situada á rua Francisco Eugenio n. 371. Em consequencia da mesma foram soccorridos no Posto Central da Assistencia, retirando-se em seguida, os fundidores:

José Gomes, preto, de 28 annos de edade, solteiro, residente á rua Pinto Duarte n. 113, com queimaduras do 1° e 2° graus na côxa direita;

Dilermando Dias Marques, de 29 annos, branco, solteiro, domiciliado á rua Souza Barros n. 35, com queimaduras do 1° e 2° graus no flanco esquerdo e na mão direita; e Ephraim Sant'Anna, branco, de 28 annos, solteiro, morador á rua S. João Baptista n. 7, com queimaduras de 1° e 2° graus no peito e na perna esquerda.

Perante o Jury o assassino do proprietario da Casa São Paulo

CONDEMNADO A 15 ANNOS DE PRISAO

Foi julgado hontem pelo Tribunal de Jury, o reo Marcos Brandão Rangel, accusado de haver assassinado a tiros de revolver no dia 27 de fevereiro do anno corrente, na rua Senador Vergueiro, em frente ao Hotel dos Estrangeiros, o seu ex-patrão, Henrique Gregori Junior, proprietario da Casa São Paulo.

Depois dos debates que se prolongou até á noite, o Conselho de Jurados, condemnou Marcos Brandão Rangel, a 15 annos de prisão.

Scena de Sangue em Terra Nova

Aggrediu a faca a esposa e o vizinho — Preso — As victimas no Posto do Meyer

Na casa n. 128 da rua Francisca Vieze, 128, reside, ha bastante tempo, Manoel Jose dos Santos e a sua esposa, Alice Rosa dos Santos, preta, de 44 annos.

Desde que Manoel, que é dado ao vicio de embriaguez, desempregou-se, a vida de Alice passou a ser um verdadeiro inferno. O mais insignificante motivo, é sempre um pretexto para que surja entre o casal terriveis discussões que culminam quasi sempre, com ameaças.

Hontem, ás primeiras horas da manhã, Manoel deixou á residencia na firme resolução de não regressar sem haver encontrado uma collocação que, ao menos lhe permittisse ajudar a esposa, que vem arcando com todas as despesas.

Após ter Manoel deixado a casa, Alice resolveu ir fazer compras na Feira, onde tudo é mais barato. Quando Manoel voltou e soube que Alice havia ido a feira, sem sua ordem, exasperou-se. Discutiram. Em certo momento, Manoel que se achava um tanto alcoolisado, apoderou-se de uma faca e investiu contra a esposa, produzindo-lhe ferida incisa na região craneana esquerda e contusões.

Livrando-se do marido a pobre mulher correu para a rua clamando por soccorro.

Vendo-a com as vestes ensanguentada e perseguida por Manoel, o sapateiro Antonio Joaquim, branco, de 44 annos, casado, portuguez, e que tem officina no n. 126, procurou intervir, sendo attingido pela faca de Manoel, recebendo ferimento inciso na coxa esquerda.

NO POSTO DO MEYER

Calmo, como se nada houvesse acontecido, Manoel voltou para casa, emquanto as duas victimas eram conduzidas ao Posto de Assistencia do Meyer, onde foram medicadas, retirando-se em seguida.

PRESO

Scientificado do occorrido, esteve no local o cabo Mendes, do Posto Policial de Terra Nova, que prendeu Manoel e o conduziu á delegacia do 23° districto policial.

O commissario João Ferreira ali de serviço, registou o facto e tomou todas as providencias que se faziam mister.

Chamberlain Repellirá as Propostas de Hitler

(Conclusão da 1a pagina)

tler e se absterá de formular contra-propostas, porém deixará a porta aberta para que o Reich possa apresentar outras propostas que pareçam mais acceitaveis.

Acredita-se que o governo tinha já preparado o rascunho das declarações que deviam ser feitas hoje na Camara dos Communs, nas quaes se annunciaria, de fórma ampla e detalhada, as finalidades dos alliados nesta guerra, porém que, em virtude das consultas celebradas no fim da semana com o gabinete de Paris, se resolveu retardar aquella ennunciação de propositos, por considerarem os estadistas francezes que o momento não é opportuno.

Em vista disso e ante a estreita cooperação dos Dominios com a metropole, teve que se proceder a uma nova consulta com aquelles, o que determinou o addiamento das declarações no Parlamento de Londres.

A impressão dominante nos circulos locaes é de que o primeiro ministro, em suas declarações de amanhã, procurará collocar o Fuehrer allemão em situação tal que, ou bem terá que formular propostas de paz razoaveis, ou, ao contrario, atter-se ás consequencias, fazendo recair sobre si proprio toda a responsabilidade pelo proseguimento da guerra.

A OPINIÃO DE BERNARD SHOW

Em uma carta publicada hoje pelo "Manchester Guardian", e na qual impõe-se seu estilo caracteristico, George Bernard Shaw diz que a unica alternativa que tem ante si o sr. Chamberlain é bombardear Berlim ou intentar uma solução pacifica das divergencias que levaram a Grã-Bretanha á guerra.

Na opinião do articulista, se a arma aerea não executou até agora o papel terrivelmente destruidor de que é capaz, deve-se ao facto de que, tanto Londres, como Roma e Berlim, não ignoram seus desastrosos effeitos.

Argumenta Bernard Shaw que a promessa britannica de auxilio á Polonia não poderia significar outra coisa que o bombardeio de Berlim, já que não era possivel prestar-lhe outro concurso para sua defesa, porém que o primeiro ministro se absteve de fazel-o porque sabia a série de represalias que executariam os allemães contra as cidades britannicas.

De egual modo, accrescenta, o sr Mussolini voltou atrás porque sabe o que a aviação e as frotas franco-britannicas podem fazer contra as cidades italianas, não o fazendo tão pouco o sr. Hitler com Londres pela mesma razão, apesar de que o inicio dos ataques dos alliados na frente occidental devia ter sido o signal para que se desencadeasse o bombardeio da capital britannica.

Espera-se que Chamberlain, ao analysar amanhã a situação internacional alluda á solida cooperação dos Dominios e á sua decidida determinação, juntamente com a metropole, de que continue a luta até a obtenção das finalidades collimadas pelos alliados.

Um rapido inquerito realizado pelo correspondente nos circulos desta captol, já telegraphado, confirma plenamente esse sentimento. Nos meios canadenses, australianos, neozelandezes e sul-africanos se expressa que as propostas do chanceller Hitler não podem prevalecer, segundo manifesta um alto funcionario da Nova Zeelandia, "os Dominios não entraram nesta guerra unicamente para confiar na palavra de Hitler".

Dr. Ephigenio Salles

Falleceu hontem o dr. Ephigenio Salles figura destacada da nossa sociedade, ex-presidente do Amazonas e ex-deputado federal.

O enterro sairá hoje da rua Pereira de Almeida 8, ás 5 horas da tarde, para o cemiterio de São João Baptista.

A GUERRA NOS MARES

O "Evening Standard" informa que o "Clement" foi mesmo posto a pique pelo cruzador de bolso "Admiral Scheer"

LONDRES, 11 (United Press — Agencia norte-americana) — O "Evening Standard" informa que agora se sabe com certeza que o cruzador allemão de bolso "Admiral Scheer", que logrou burlar a vigilancia britannica no sul do Atlantico, onde actuou como atacante solitario, foi o navio que afundou o cargueiro britannico "Clement", a primeiro de outubro.

O Almirantado diz, entretanto, que não tem conhecimento ainda desse particular.

DECLARAÇÕES DO SR. CHURCHILL

LONDRES, 11 (U.P., agencia norte-americana) — O primeiro lord do Almirantado, sr. Churchill, annunciou que entre o dia 24 de setembro e 9 de outubro, os submarinos causaram perdas no total de 5.089 toneladas na navegação.

Accrescentou que, sem embargo, haviam sido tomadas do inimigo, 13.615 toneladas com o que fica um saldo a favor de 7.806 toneladas."

Disse que não tinham havido novas perdas desde o dia 9 e que haviam sido transportados nos ultimos 16 dias 50.000 toneladas nos navios mercantes.

Ao responder a uma pergunta disse que não podia dar o numero dos submarinos afundados.

COMMUNICADO ALLEMAO

BERLIM, 11 (Agencia Nacional — Brasil) — A Agencia D. N. B. distribuiu hoje o seguinte communicado official: "No Mar do Norte septentrional, frente á costa occidental da Noruega, tiveram inicio a 7 de outubro, as operações combinadas das forças navaes e aéreas germanicas contra o inimigo. Duarnte os combates travados, a aviação allemã conseguiu attingir algumas unidades inglezas, avariando-as. As operações continuam".

O QUE FOI A BATALHA NAVAL DAS ILHAS FLAKLAND ENTRE CRUZADORES INGLEZES E ALLEMAES !

DESTINO GLORIOSO

John Mills
Betty Balfour
Barry Mackay

No programma :
"CARTOLAS E TESTAS COROADAS"
portagem historica sobre a Europa nos ultimos 40 annos

BROADWAY HOJE 2 • 3,40 • 5,20 7 • 8,40 • 10,20

A Inglaterra Prepara Um Grande Exercito

As declarações feitas hontem na Camara dos Communs pelo sr. Hore Belisha

As forças britannicas têm chegado á França de accordo com as promessas feitas pelo governo de Londres — Será criada uma força expedicionaria de mais de trinta e duas divisões — As guarnições da Asia Central foram reforçadas

LONDRES, 11 (U.P., agencia norte-americana) — Pela primeira vez, desde que estalou a guerra, o governo britannico deu publicamente informações concretas sobre a importancia da participação militar britannica na luta que a França trava na frente occidental contra a Allemanha. As revelações foram feitas hoje na Camara dos Communs pelo ministro da Guerra sr. Leslie Hore Belisha, o qual, ao salientar a maneira pela qual a Grã-Bretanha vem dando cumprimento á sua alliança com a França, detalhou, dentro do que permitte o segredo das medidas militares, o auxilio que lhe presta em homens e armamentos.

Do mesmo modo, como para reaffirmar suas reiteradas declarações de que pretende seja devolvida á Polonia sua independencia, o governo manifestou haver reconhecido o novo governo polonez que se formou ha pouco em Paris.

O ministro da Guerra, sr. Hore Belisha, ao dar explicações sobre as actividades do exercito nacional, disse á Camara dos Communs o seguinte: "Temos cumprido, e mais que cumprido, com nossa promessa feita recentemente á França, de enviar a esse paiz, em caso de guerra, uma força expedicionaria britannica de determinada importancia e dentro de um prazo especificado".

O ministro disse em seguida que se havia transportado para a França 158.000 soldados, sem tropeços nem perdas, durante as primeiras cinco semanas das hostilidades, o que superava o transporte de 48.000 effectuado durante as primeiras seis semanas da guerra de 1914. Tambem manifestou que continuavam sendo enviadas mais tropas, porém sem fornecer detalhes.

Quanto ao systema de transportes, o sr. Hore Belisha revelou que cada noite partiam rumo á França tres comboios com tropas e armamentos e que, entrementes, haviam sido estabelecidas "bases e linhas de communicação", para os serviços de abastecimento.

Novamente, o ministro estabeleceu uma comparação com o auxilio prestado em 1914, declarando que, nessa occasião, a Inglaterra enviara nas primeiras 6 semanas sómente 800 carros motorizados, emquanto que agora havia remettido mais de 25.000, inclusive tanks, alguns dos quaes de enormes tamanhos, pesando 15 toneladas. O ministro accrescentou ainda que o desembarque de materiaes se effectua em distantes portos francezes, cujos nomes são cuidadosamente guardados em segredo, e em seguida deu a primeira indicação official sobre a participação dos soldados britannicos na linha de fogo franco-allemã, ao declarar:

"Neste momento os nossos soldados se empenham activamente nos combates, ao mesmo tempo que fortificam as suas posições na frente de combate."

Ao alludir ás possessões coloniaes da Inglaterra declarou: "A Asia Central foi solidamente reforçada, assim como tambem as nossas guarnições de outras partes, com homens e materiaes."

Sir Hore Belisha declarou, mais adiante que ao irromper a guerra o exercito britannico tinha 1.000.000 de homens mobilizados, inclusive reservas e milicias. Recordando a decisão tomada em abril deste anno destinada a criar uma força expedicionaria de 32 divisões, o ministro da Guerra affirmou: "Esse não será o limite de nosso esforço" e em seguida revelou que cada batalhão de infantaria britannico era equipado com 50 canhões, 16 peças anti-tanks e outros armamentos, o que provava que a sua artilharia era muito maior que a de 1914.

Em seguida, sir Hore Belisha referiu-se a outras disposições militares, declarando: "A intelligencia e a habilidade civis e as industrias augmentam os nossos recursos militares. Estamos resolvidos a aparfeiçoar as defesas existentes e a completal-as rapidamente por todos os meios ao nosso alcance."

O ministro da Guerra britannico declarou tambem que havia sido estabelecida a unidade de commando das forças alliadas, a qual está a cargo do estado maior do exercito francez.

"Não obstante isso, disse sir Hore Belisha, o commandante em chefe das tropas britannicas tinha direito a appellar para o gabinete de Londres".

Proseguindo a sua oração, sir Hore Belisha disse que o tenente-general John Dill, foi designado commandante do primeiro corpo do exercito em França e o tenente-general Francis Brooke commandante do segundo. O sub-secretario das Relações Exteriores, sr. Richard Austen Butler, declarou, por sua parte, que a Inglaterra reconhecera, a 4 do mez corrente, o novo governo polonez formado em Paris, motivo pelo qual o embaixador britannico em Varsovia, sir Howard Kennard, partiria dentro de poucos dias para a França, afim de reassumir as suas funcções perante aquelle governo.

O primeiro Lord do Almirantado, sr. Winston Churchill, declarou que, entre o dia 24 de setembro e 9 de outubro, os submarinos allemães haviam posto a pique navios britannicos num total de 5.089 toneladas, emquanto que "o total de navios allemães apresados dá 13.615 toneladas, o que deixa um saldo a nosso favor de 7.806 toneladas.

"Desde o dia 9 que não temos perda alguma de navio", accrescentou o primeiro Lord do Almirantado, que, em seguida informou que nos ultimos 16 dias haviam sido lançados navios mercantes ao mar num total de 50.000 toneladas.

Em seguida, o sr. Sueten, do Partido Conservador, perguntou se o governo dominicano se utilizava de navios para reabastecer os submarinos allemães no mar das Caraibas e se haviam sido tomadas medidas para impedir que navios contrabandistas proporcionassem petroleo e outros abastecimentos a submarinos no Atlantico Norte. O secretario parlamentar do Almirantado, sr. Shakespeare, respondeu que estava certo de que o governo dominicano não era culpado de auxilio aos submarinos e accrescentou que "a respeito da segunda parte da pergunta estou tambem certo de que os governos interessados têm plena consciencia dos deveres que incumbem aos neutros sobre o abastecimento de combustiveis e viveres aos navios de guerra belligerantes".

O Ministerio da Guerra informou que um grande numero de cidadãos foi convocado para se incorporar ao exercito dentro das proximas semanas, interpretando, tal facto, os observadores neutros, como uma prova de que em breve se intensificará grandemente o envio de forças expedicionarias para a França.

A declaração prestada pelo ministro da Guerra, sir Hore Belisha, de que as guarnições da Asia Central haviam sido reforçadas, coincidiu com as informações procedentes de Moscou, segundo as quaes estariam sendo enviadas tropas russas para o Caucaso.

Faz-se muitas conjecturas sobre se a Russia, após alcançar os seus objectivos na Europa, trataria de se expandir até ao golfo persico um dos centros de abastecimentos de petroleo do Imperio britannico. Tem-se como certo que o Irak, alliado da Inglaterra, se opporia a esse avanço russo.

Assistencia do Meyer

O Posto de Assistencia do Meyer commemora hoje o seu 19.° anniversario de fundação.

Instituição fundada a 12 de outubro de 1920, sob a administração do prefeito Carlos Sampaio, aquelle posto teve como primeiro director o sr. Augusto Macedo Costallat. Presentemente obedece á direcção do nosso confrade Neves Filho, sendo director o sr. Roberto Carnaval.

O Posto do Meyer é uma instituição que sempre se destacou, por isso que presta relevantes serviços á população.

ULTIMOS TELEGRAMMAS

BUENOS AIRES, 12 (United Press, Agencia Norte Americana) — Communicam de Bahia Blanca que se refugiou ali o vapor allemão "Usukuma". Este barco havia partido de Hamburgo e se dirigia para o Oceano Indico, via Cabo da Boa Esperança mas foi perseguido por um navio de guerra inglez, sendo obrigado a fugir.

NOVA YORK, 12 (United Press Agencia Norte Americana) — O "Iroquois" chegou a este porto ás ultimas horas de hontem.

WASHINGTON, 12 (United Press, Agencia Norte Americana) — Sabe-se que os governos da Suecia e da Noruega, de commum accordo com o da Finlandia, suggeriram ao governo dos Estados Unidos que recommende moderação a Moscou, nas suas negociações com a Finlandia. Affirma-se da Dinamarca apoiara taes gestões.

Não foi possivel obter con-
por outro lado, que o governo
firmação official desse facto.